

-1. Υπόγειο 1:100

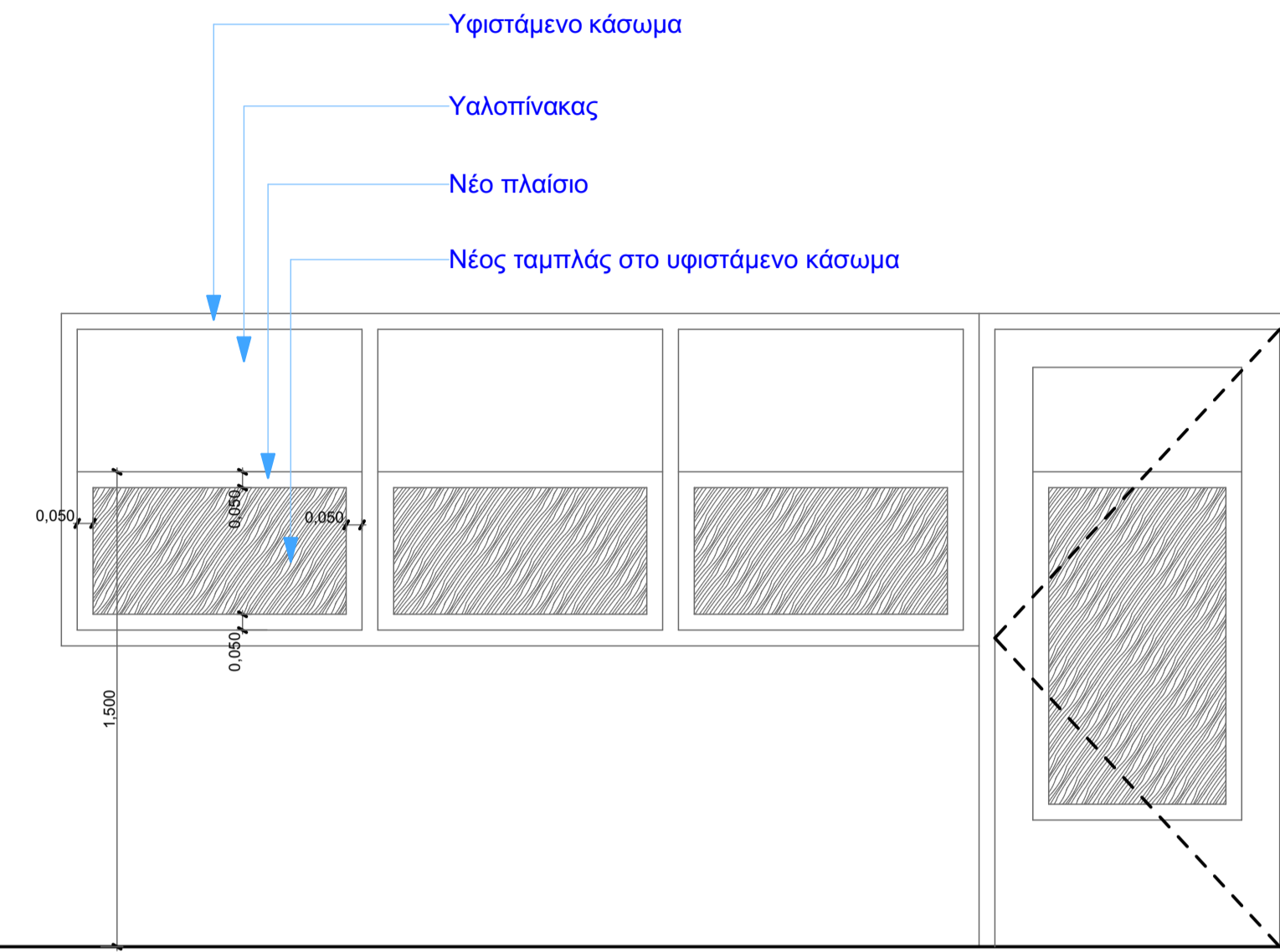

ΦΕ-01 Σχέδιο τοποθέτησης ταμπλά σε υφιστάμενο κούφωμα 1:20

ΠΙΝΑΚΑΣ ΕΛΕΓΧΟΥ ΠΡΟΣΑΡΜΟΓΗΣ ΚΤΙΡΙΟΛΟΓΙΚΟΥ ΠΡΟΓΡΑΜΜΑΤΟΣ ΣΤΙΣ ΑΠΑΙΤΗΣΕΙΣ ΤΟΥ Π.Δ. 99/17

ΚΩΔ	ΧΩΡΟΙ	ΕΠΙΦΑΝΕΙΕΣ		
		ΑΓΙΑΤΟΥΜ.	ΠΡΟΒΛΕΠ.	ΕΓΧΑΤ.
A	ΥΠΟΔΟΧΗ - ΔΙΟΙΚΗΣΗ			
A.01	Εισόδος-Αναμονή	12	16,43	2,4
A.02	Γραφείο-Διευθ.	7	Στιγάζεται στο νηπιόκο τμήμα	3,10
A.03	Γραφείο Π.Δ. Χρήσεων	9	Στιγάζεται στο νηπιόκο τμήμα	-
A.04	Χώρος Προσωπικού	7	15,66	2,4
A.05	Μπάνιο	6	6,47	1,8
A.06-1	WC/DC Προσωπ. Καν.	6	4,21	-
A.06-2				-
A.07	Χώρος για καταστάσεις	3	Καθ. στο νηπιόκο τμήμα	-
			Στιγάζ. στην είσοδο (δυναμ. #14+25)	-
B1	ΤΜΗΜΑ ΒΡΕΦΩΝ			
			ΔΥΝΑΜΙΚΟΤΗΤΑ 17 ΒΡΕΦΩΝ	
B1.01-1	ΑΒ. άνοιξη 7 βρεφών	2,51μ/ΒΧ78=17,50	17,98	3
B1.01-2	ΑΒ. άνοιξη 10 βρεφών	2,51μ/ΒΧ108=25,00	25,63	3
B1.02-1	ΑΒ. άνοιξη 7 βρεφών	1,21μ/ΒΧ78=8=15	17,34	3
B1.02-2	ΑΒ. άνοιξη 8 βρεφών	1,21μ/ΒΧ108=12=15	17,34	3
B1.03-1	Χώρος αλλαγ. νηπιών	2,35μ/ΒΧ(17,8)=7,50	8,55	1,5
B1.04	Χώρος παρασκευής γ.	4	8,38	1,5
Γ	ΒΟΗΘΗΤΙΚΕΣ ΥΠΗΡΕΣΙΕΣ			
Γ.01	Κουζίνα	8	Στιγάζεται στο νηπιόκο τμήμα	-
Γ.02	Αποθήκη τροφίμων	3	Στιγάζεται στο νηπιόκο τμήμα	-
Γ.03	Πλυντήριο-αποθήκη	7	7,05	-
Γ.04	Ανάβαση και οδήγ. καθ.	3	4,28	-
Γ.05	Γενικό αποθήκη	5	16,98	-
Γ.06	Λεβητοστάσιο	Αναλόγως με Σ.Θ.	12,56	-

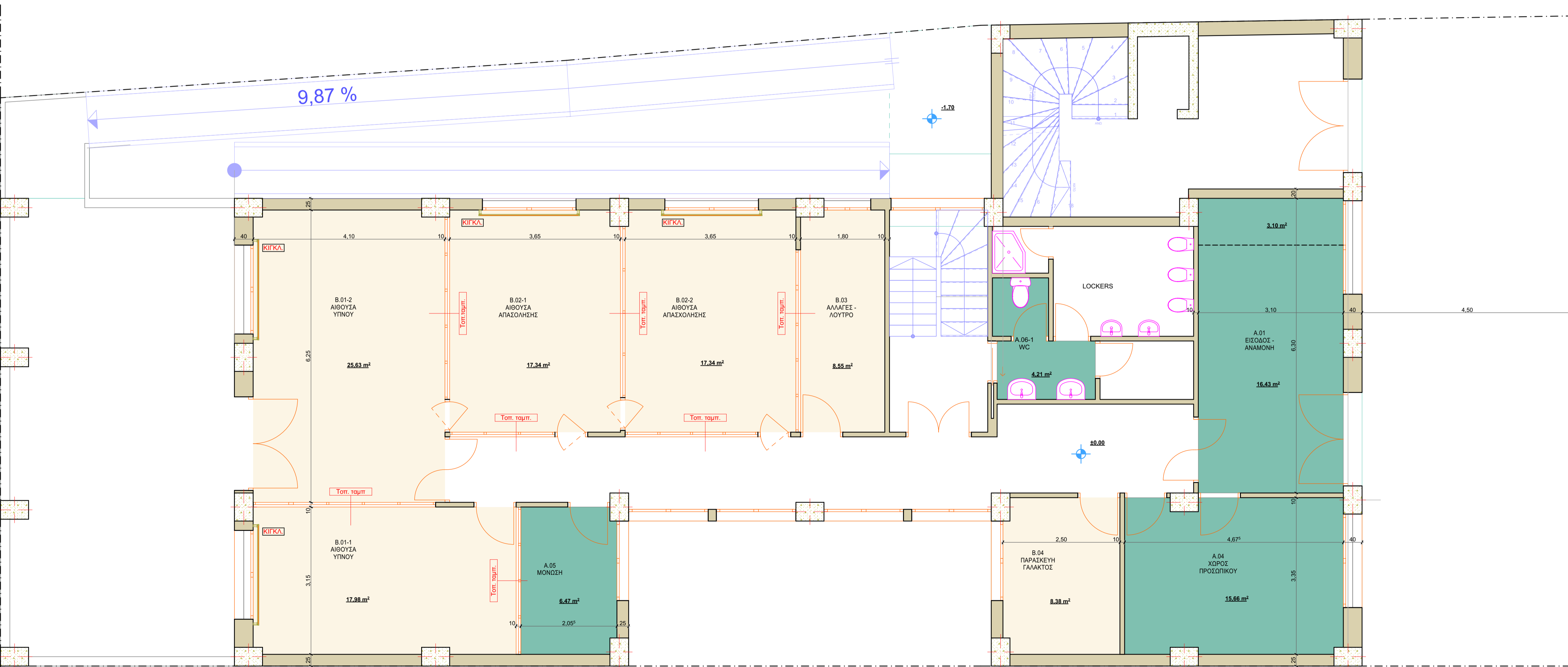

0. Ισόγειο 1/50

ΥΠΟΜΝΗΜΑ
 Κίτκιλα = ΚΙΤΚΙΛΙΔΩΜΑ
 Τοπ. ταμπ. = ΤΟΠΟΘΕΤΗΣΗ ΤΑΜΠΛΑ ΣΕ ΥΦΙΣΤΑΜΕΝΟ ΚΟΥΦΩΜΑ

ΕΛΛΗΝΙΚΗ ΔΗΜΟΚΡΑΤΙΑ
ΔΗΜΟΣ ΧΙΟΥ
ΔΙΕΥΘΥΝΣΗ ΤΕΧΝΙΚΩΝ ΥΠΗΡΕΣΙΩΝ

Έργο : **ΠΡΟΣΑΡΜΟΓΗ ΤΩΝ ΠΑΙΔΙΚΩΝ ΣΤΑΘΜΩΝ ΤΩΝ ΟΔΩΝ ΚΑΛΟΥΤΑ & ΦΛΟΙΣΚΟΥ & ΤΩΝ ΠΕΡΙΟΧΩΝ ΒΑΡΒΑΣΙΟΥ, ΒΡΟΝΤΑΔΟΥ & ΚΑΛΑΜΑΖΙΑΣ ΣΤΙΣ ΠΡΟΔΙΑΓΡΑΦΕΣ ΤΟΥ Π.Δ. 99/17**

ΠΑΙΔΙΚΟΣ ΣΤΑΘΜΟΣ ΟΔΟΥ ΚΑΛΟΥΤΑ
ΤΜΗΜΑ ΒΡΕΦΩΝ
 Θέση **Οδός Πουλάκη αρ. 2 Ταμπάκια**

Όμορ Σχεδίου **ΚΑΤΟΨΕΙΣ ΙΣΟΓΕΙΟΥ & ΥΠΟΓΕΙΟΥ**

Κλίμακα **1:50, 1:100, 1:20** **A.01.2**

Είδος Μελέτης : **Ημερομηνία :**
 Αποτύπωση **01/08/2019**

Συντάχθηκε
 ΠΑΡΑΣΚΕΥΑΣ ΒΕΛΛΙΑΝΙΤΗΣ
 ΑΡΧΙΤΕΚΤΟΝ ΜΗΧΑΝΙΚΟΣ Π.Ε. ΜΕ ΒΑΘΜΟ Α

Θεωρήθηκε
 Ο ΠΡΟΪΣΤΑΜΕΝΟΣ ΤΗΣ Δ/ΝΣΗΣ
 ΤΕΧΝΙΚΩΝ ΥΠΗΡΕΣΙΩΝ ΤΟΥ ΔΗΜΟΥ
 ΕΛΕΥΘΕΡΙΟΣ ΠΑΠΑΛΑΝΗΣ
 ΠΟΛΙΤΙΚΟΣ ΜΗΧΑΝΙΚΟΣ Π.Ε. ΜΕ ΒΑΘΜΟ Α