

**ΠΙΝΑΚΑΣ ΕΛΕΓΧΟΥ ΠΡΟΣΑΡΜΟΓΗΣ ΚΤΙΡΙΟΛΟΓΙΚΟΥ ΠΡΟΓΡΑΜΜΑΤΟΣ ΣΤΙΣ ΑΠΑΙΤΗΣΕΙΣ ΤΟΥ Π.Δ. 99/17**

ΚΩΔ	ΧΩΡΟΙ	ΕΠΙΦΑΝΕΙΣ		ΕΛΑΧ. ΔΙΑΣ.
		ΑΠΑΙΤΟΥΜ.	ΠΡΟΒΛΕΠ.	
<b>Α</b> ΥΠΟΔΟΧΗ - ΔΙΟΙΚΗΣΗ				
A.01	Είσοδος-Αναμονή	12	23,39	2,4 3,60
A.02	Γραφείο-Διασκέ.	7	14,26	2,4 3,00
A.03	Γραφείο Πεκ. Χρήσεων	9	12,00	2,4 3,10
A.04	Χώρος Προσωπικού	7	10,03	2,2 2,90
A.05	Μόσχος	6	5,00	1,8 2,0
A.06-1	WC/DC Προσωπ. Κοιν.	6	9,84	- -
A.06-2	WC/DC Προσωπ. Κοιν.	6	10,85	- -
A.07	Χώρος για καρτσέκια	3	3,08	- -
<b>Β1</b> ΤΜΗΜΑ ΒΡΕΦΩΝ ΔΥΝΑΜΙΚΟΤΗΤΑ 20 ΒΡΕΦΩΝ				
B1.01-1	Αιθ. 6 βρεφών	2,5τμ/ΧΩΡ=15,00	15,06	3 3,50
B1.01-2	Αιθ. 6 βρεφών	2,5τμ/ΧΩΡ=15,00	15,62	3 3,70
B1.01-3	Αιθ. 12 βρεφών	2,5τμ/ΧΩΡ=30,00	30,12	3 3,78
B1.02-1	Αιθ. αποσπ. 6 βρεφών	1,2τμ/ΧΩΡ=6,00=15	15,87	3 4,75
B1.02-2	Αιθ. αποσπ. 6 βρεφών	1,2τμ/ΧΩΡ=7,20=15	20,03	3 4,30
B1.02-3	Αιθ. αποσπ. 12 βρεφών	1,2τμ/ΧΩΡ=14,4=15	23,57	3 3,80
B1.03-1	Χώρος αλλαγ. Λουτρού	2,5τμ/ΧΩΡ(20βρ)=10,00	11,83	1,5 2,85
B1.03-2	Χώρος αλλαγ. Λουτρού	2,5τμ/ΧΩΡ(20βρ)=10,00	35,75	1,5 2,10
B1.04	Χώρος παρασκευ. γ.	4	7,61	1,5 1,85
<b>Β2</b> ΤΜΗΜΑ ΝΗΠΙΩΝ ΔΥΝΑΜΙΚΟΤΗΤΑ 25 ΝΗΠΙΩΝ				
B2.01-1	Αιθ. αποσχολήσεως νηπ.	1,8τμ/ΧΩΡ=36	36,00	3,6 7,10
B2.02	Αίθουσα άσκησης	1,7τμ/ΧΩΡ(25)=11,00	24,41	3 4,75
B2.03	Τραπεζαρία	1,4τμ/ΧΩΡ=70,00	114,05	- -
B2.04-1	Χώρος WC/λουτρού νηπ.	12	20,48	- -
<b>Γ</b> ΒΟΗΘΗΤΙΚΕΣ ΥΠΗΡΕΣΙΕΣ				
Γ.01	Κουζίνα	8	29,10	2,2 4,40
Γ.02	Αποθήκη προβλεπ.	3	3,53	- -
Γ.03	Πλυντήριο επίβλεπ.	7	8,10	- -
Γ.04	Ακαθάριστα και εδω καθ.	3	7,00	- -
Γ.05	Γενική αποθήκη	5	20,18	- -
Γ.06	Αντιτρεπαστό	Αναλόγως με Σ.Θ.	17,78	- -

Επιφάνεια Ισογείου. (Επιφάνεια που προμετράται στον Σ.Δ.): 521,22 τμ<sup>2</sup>  
\* Η κάτοψη καθώς και τα στοιχεία των εμβασίων έχουν ληφθεί από τα εγκεκριμένα σχέδια της υπ' αριθμόν 346/98 Οικοδομικής Δίεσης.

**ΕΛΛΗΝΙΚΗ ΔΗΜΟΚΡΑΤΙΑ**  
**ΔΗΜΟΣ ΧΙΟΥ**  
**ΔΙΕΥΘΥΝΣΗ ΤΕΧΝΙΚΩΝ ΥΠΗΡΕΣΙΩΝ**

Έργο : **ΠΡΟΣΑΡΜΟΓΗ ΤΩΝ ΠΑΙΔΙΚΩΝ ΣΤΑΘΜΩΝ ΤΩΝ ΟΔΩΝ ΚΑΛΟΥΤΑ & ΦΛΟΙΣΚΟΥ & ΤΩΝ ΠΕΡΙΟΧΩΝ ΒΑΡΒΑΣΙΟΥ, ΒΡΟΝΤΑΔΟΥ & ΚΑΛΑΙΜΑΣΙΑΣ ΣΤΙΣ ΠΡΟΔΙΑΓΡΑΦΕΣ ΤΟΥ Π.Δ. 99/17**

**ΠΑΙΔΙΚΟΣ ΣΤΑΘΜΟΣ ΠΕΡΙΟΧΗΣ ΒΡΟΝΤΑΔΟΥ**

Θέση **Οδός Δομητικού Θεοτοκόπουλου Δ.Ε. Ομορούπολης Τ.Κ. Βροντάδου Τ.Κ. Β2200**

Θέμα Σχεδίου **Κάτοψη Ορόφου**

Κλίμακα 1:50, 1:100, 1:500 **A.04.3**

Είδος Μελέτης : **Ημερομηνία :**  
Αρχιτεκτονική **30/06/2021**

**Συντάχθηκε**  
ΠΑΡΑΣΚΕΥΑΣ ΒΕΛΛΙΑΝΙΤΗΣ ΑΡΧΙΤΕΚΤΩΝ ΜΗΧΑΝΙΚΟΣ Π.Ε. ΜΕ ΒΑΘΜΟ Α'

**Θεωρήθηκε**  
Ο ΠΡΟΣΤΑΤΕΜΕΝΟΣ ΤΗΣ ΔΙΕΥΣΗΣ ΤΕΧΝΙΚΩΝ ΥΠΗΡΕΣΙΩΝ ΤΟΥ ΔΗΜΟΥ ΕΛΥΘΕΡΙΟΣ ΠΑΠΑΛΑΝΗΣ ΠΟΛΙΤΙΚΟΣ ΜΗΧΑΝΙΚΟΣ Π.Ε. ΜΕ ΒΑΘΜΟ Α'

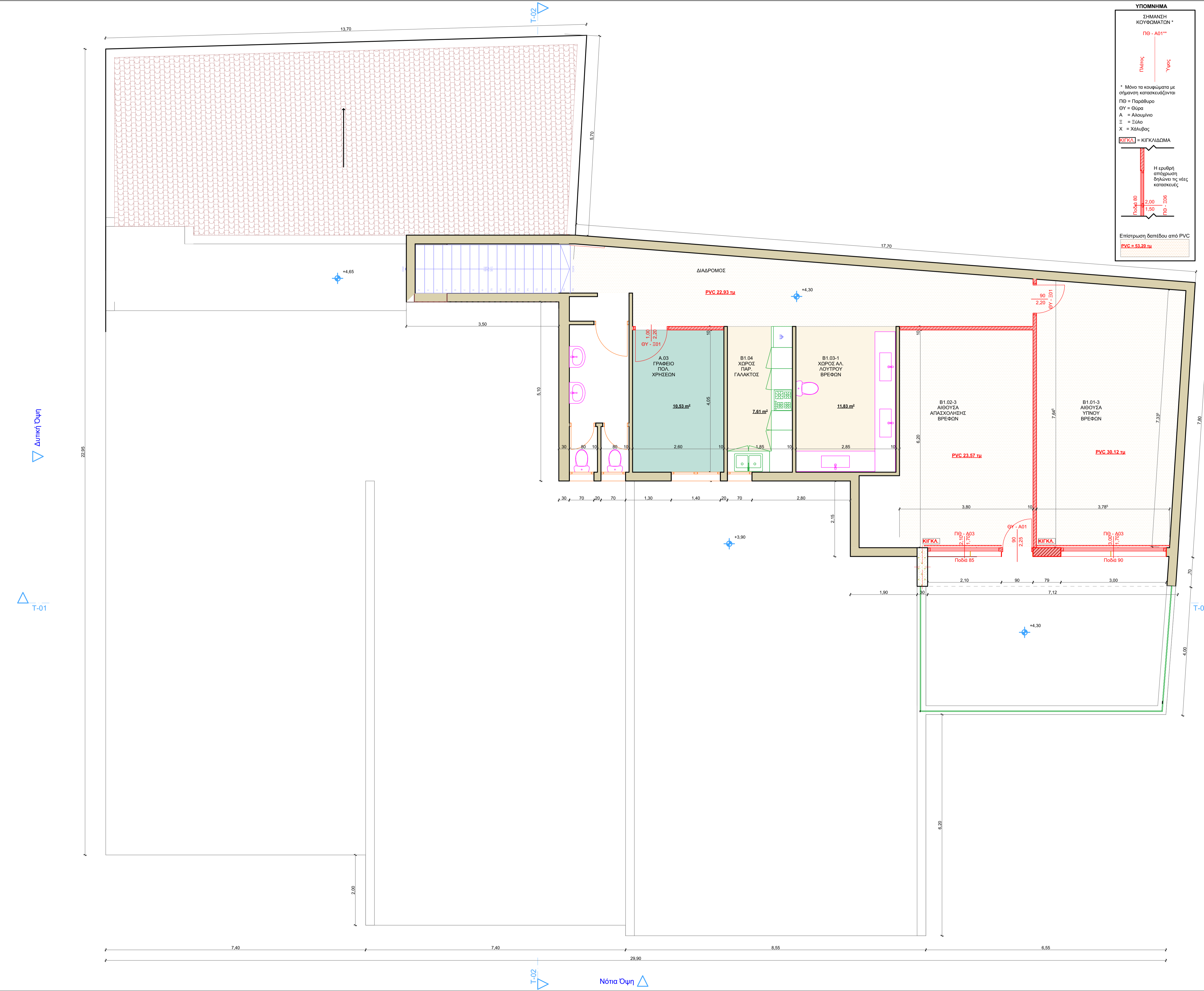

Δυτική Όψη

T-01

Νότια Όψη

T-02