

T-01

Τομή Κτηρίου

1:50

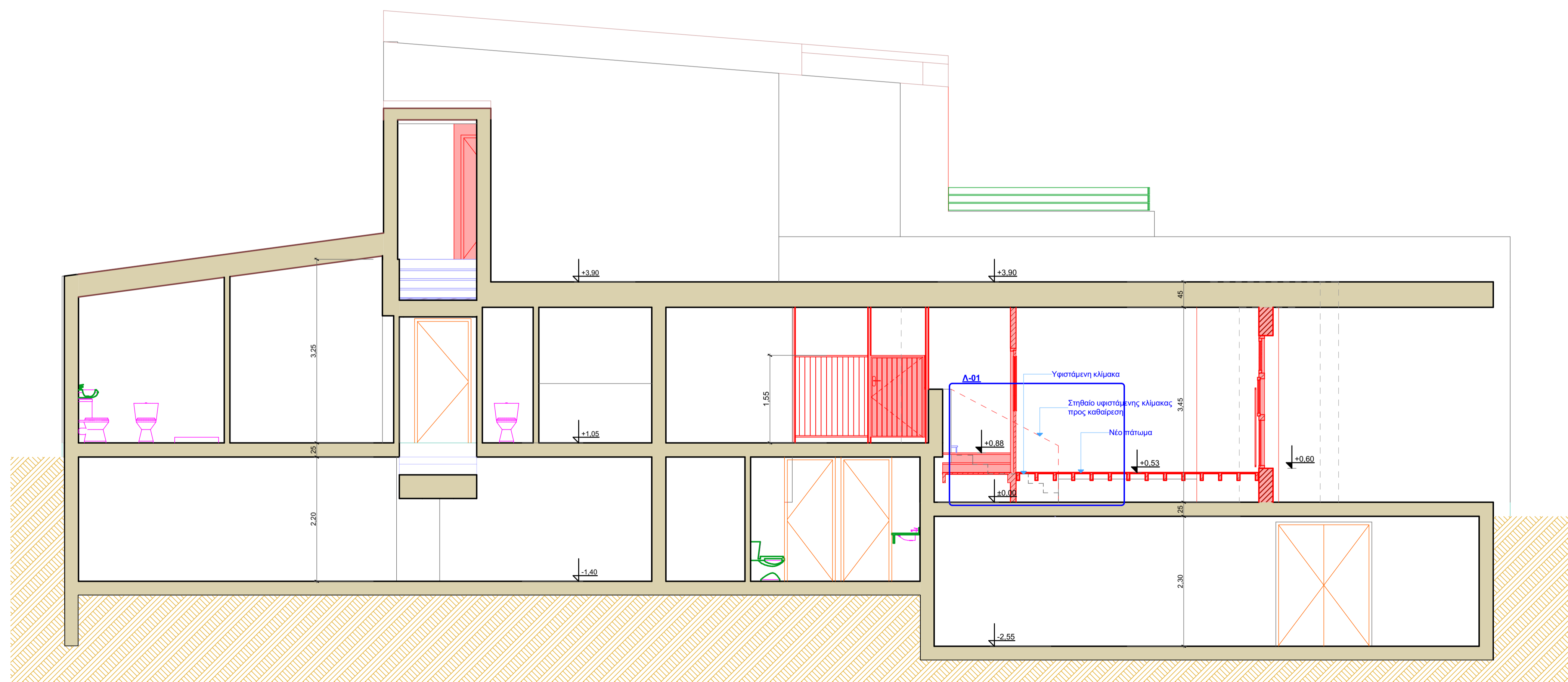

T-02

Τομή Κτηρίου

1:50

| | |
|-----------------------------------------------------------------------------------------------------------------------------------------------------|----------------------------|
| ΕΛΛΗΝΙΚΗ ΔΗΜΟΚΡΑΤΙΑ ΔΗΜΟΣ ΧΙΟΥ ΔΙΕΥΘΥΝΣΗ ΤΕΧΝΙΚΩΝ ΥΠΗΡΕΣΙΩΝ | |
| Έργο : ΠΡΟΣΑΡΜΟΓΗ ΤΩΝ ΠΑΙΔΙΚΩΝ ΣΤΑΘΜΩΝ ΤΩΝ ΟΔΩΝ ΚΑΛΟΥΤΑ & ΦΛΟΙΣΚΟΥ & ΤΩΝ ΠΕΡΙΟΧΩΝ ΒΑΡΒΑΣΙΟΥ, ΒΡΟΝΤΑΔΟΥ & ΚΑΛΛΙΜΑΣΙΑΣ ΣΤΙΣ ΠΡΟΔΙΑΓΡΑΦΕΣ ΤΟΥ ΠΔ 99/17 | |
| ΠΑΙΔΙΚΟΣ ΣΤΑΘΜΟΣ ΠΕΡΙΟΧΗΣ ΒΡΟΝΤΑΔΟΥ | |
| Θέση Οδός Δομήνικου Θεοτοκόπουλου Δ.Ε. Ομορούπολης Τ.Κ. Βροντάδου Τ.Κ. 82200 | |
| Όνομα Σχεδίου Τομές T1 & T2 | |
| Κλίμακα 1:50 | A.04.5 |
| Είδος Μελέτης : Αρχιτεκτονική | Ημερομηνία : 30/06/2021 |
| Συντάχθηκε ΠΑΡΑΣΚΕΥΑΣ ΒΕΛΛΙΑΝΙΤΗΣ ΑΡΧΙΤΕΚΤΟΝ ΜΗΧΑΝΙΚΟΣ Π.Ε. ΜΕ ΒΑΘΜΟ Α' | |
| Θεωρήθηκε Ο ΠΡΟΣΤΑΤΕΜΕΝΟΣ ΤΗΣ ΔΙΝΣΗΣ ΤΕΧΝΙΚΩΝ ΥΠΗΡΕΣΙΩΝ ΤΟΥ ΔΗΜΟΥ ΕΛΥΘΕΡΙΟΣ ΠΑΠΑΛΛΗΣ ΠΟΛΙΤΙΚΟΣ ΜΗΧΑΝΙΚΟΣ Π.Ε. ΜΕ ΒΑΘΜΟ Α' | |