

ΚΑΤΑΘΕΣΗ:

Αριθ. Πρωτ.:

ΤΑΧΥΔΡΟΜΙΚΩΣ:

82100

Κωδικός:

ΔΗΛΩΣΗ ΠΕΡΙΟΥΣΙΑΚΗΣ ΚΑΤΑΣΤΑΣΗΣ

Κατά τα άρθρα 24 έως και 32 του Ν. 2429/1996 (ΦΕΚ 155/Α/10.7.96), 3 του Ν. 2576/1998 (ΦΕΚ 25 Α/9 2 98) και 7 του Ν. 2622/1998 (ΦΕΚ 138/Α/25.6.98)

ΠΑΡΑΛΗΠΤΗΣ ΤΗΣ ΔΗΛΩΣΗΣ: Αντεισαγγελέας Αρχείου Πάγου ΗΜΕΡΟΜΗΝΙΑ ΥΠΟΒΟΛΗΣ:

1. Στοιχεία του ή της υποχρέου

Α.Φ.Μ.: 03126097 ΔΟΥ: Χ 104 ΑΡΙΘ. ΜΗΤΡΩΟΥ:

Επώνυμο: ΠΑΡΑΣΤΑΜΑΤΗ κύριο όνομα: ΓΙΑΝΝΗΣ όνομα

πατέρα: ΚΩΝΙΝΟΣ ιδιότητα με την οποία υποβάλλεται η δήλωση:

ΤΡΕΙΤΗ ΔΙΜ. ΣΥΜΒΟΥΛΟΣ επάγγελμα: ΙΔ. ΥΠΗΡΕΣΙΑ

δ/ση επαγγέλματος: πλ: δ/ση κατοικίας:

πλ: χρόνος ανάληψης καθηκόντων

για πρώτη φορά (ημέρα/μήνας/έτος):

2. Στοιχεία του ή της συζύγου

επώνυμο: ΧΡΙΣΤΙΑΚΗ κύριο όνομα: ΝΙΚΗ όνομα πατέρα: ΠΑΠΑΠΕΤΡ

επάγγελμα: ΙΑΤΡΙΚΗ διεύθυνση επαγγέλματος: πλ:

διεύθυνση κατοικίας: ΑΓ. ΓΕΩΡΓΙΟΣ ΣΥΚΟΝΙΣΤΙ αριθ. ταυτ.:

3. Στοιχεία των ανήλικων παιδιών

3.1. επώνυμο: ΠΑΡΑΣΤΑΜΑΤΗ κύριο όνομα: ΜΑΡΚΕΛΙΑ έτος γεννήσεως: 1994

3.2. επώνυμο: ΠΑΡΑΣΤΑΜΑΤΗ κύριο όνομα: ΠΑΠΑΠΕΤΡ έτος γεννήσεως: 1997

3.3. επώνυμο: κύριο όνομα: έτος γεννήσεως:

3.4. επώνυμο: κύριο όνομα: έτος γεννήσεως:

3.5. επώνυμο: κύριο όνομα: έτος γεννήσεως:

3.6. επώνυμο: κύριο όνομα: έτος γεννήσεως:

4. Στοιχεία των κατά το άρθρο 13 εδ. β' Φ.Κ. οικείων (συγγενείς εξ αίματος και εξ αγχιστείας σε ευθεία γραμμή, θετοί γονείς, θετά τέκνα, μεμνηστευμένοι αδελφοί και σύζυγοι αυτών καθώς και μητπηρές αδελφών)

Συγγένεια

4.1. επώνυμο: κύριο όνομα:

4.2. επώνυμο: κύριο όνομα:

4.3. επώνυμο: κύριο όνομα:

4.4. επώνυμο: κύριο όνομα:

4.5. επώνυμο: κύριο όνομα:

4.6. επώνυμο: κύριο όνομα:

4.7. επώνυμο: κύριο όνομα:

4.8. επώνυμο: κύριο όνομα:

4.9. επώνυμο: κύριο όνομα:

4.10. επώνυμο: κύριο όνομα:

[Faint, illegible text consisting of approximately 15 lines of horizontal lines, possibly representing a list or a series of entries.]

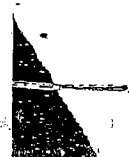

Α. Κατάσταση που περιγράφεται στο υπόμνημα, κατά τον χρόνο υποβολής της, περιουσιακά στοιχεία.

Α. ΠΕΡΙΟΥΣΙΑΚΑ ΣΤΟΙΧΕΙΑ ΤΟΥ ΕΛΕΓΧΟΜΕΝΟΥ

Α.1.1. Ακίνητα καθώς και εμπράγματα δικαιώματα σε αυτά.

Α.1.1.α) είδος ακινήτου ΟΙΚΙΑ β) τοποθεσία ΖΑΪΜΗ 51 Π. ΦΑΤΗΡΟ
γ) έκταση εδάφους σε μ2 ή αναλογία επ' αυτού 83 δ) έκταση κτισμάτων μ2 83 ε) χρόνος 2008
κτήσης ΜΕΤΑΒΙΒΑΣΗ ΑΠΟ ΓΟΝΙΑ στ) τρόπος και τίτλος κτήσης (ακόμη και αν δεν έχει γίνει μεταγραφή
□ τίμημα: συνολικό..... που καταβλήθηκε
..... που πιστώθηκε..... η) προέλευση των χρημάτων για το τίμημα

Α.1.1.2.α) είδος ακινήτου ΟΙΚΙΑ β) τοποθεσία ΑΓ. ΠΑΡΑΣΚ. ΕΥΚΟΥΣΙΤ
γ) έκταση εδάφους σε μ2 ή αναλογία επ' αυτού 130 δ) έκταση κτισμάτων μ2 85 ε) χρόνος
κτήσης 1993 στ) τρόπος και τίτλος κτήσης (ακόμη και αν δεν έχει γίνει μεταγραφή
ΜΕΤΑΒΙΒΑΣΗ ΓΟΝΙΑ □ τίμημα: συνολικό..... που καταβλήθηκε
..... που πιστώθηκε..... η) προέλευση των χρημάτων για το τίμημα

Α.1.1.3.α) είδος ακινήτου ΟΙΚΟΔΟΜΟ β) τοποθεσία ΘΟΛΟΠΙΣΤΑ.11
γ) έκταση εδάφους σε μ2 ή αναλογία επ' αυτού 330 τμ δ) έκταση κτισμάτων μ2..... ε) χρόνος
κτήσης..... στ) τρόπος και τίτλος κτήσης (ακόμη και αν δεν έχει γίνει μεταγραφή
□ τίμημα: συνολικό..... που καταβλήθηκε
..... που πιστώθηκε..... η) προέλευση των χρημάτων για το τίμημα

Α.1.1.4.α) είδος ακινήτου..... β) τοποθεσία.....
γ) έκταση εδάφους σε μ2 ή αναλογία επ' αυτού..... δ) έκταση κτισμάτων μ2..... ε) χρόνος
κτήσης..... στ) τρόπος και τίτλος κτήσης (ακόμη και αν δεν έχει γίνει μεταγραφή
□ τίμημα: συνολικό..... που καταβλήθηκε
..... που πιστώθηκε..... η) προέλευση των χρημάτων για το τίμημα

Α.1.2. Πλωτά μέσα, εναέρια μεταφορικά μέσα καθώς και τα κάθε χρήσης οχήματα.

Α.1.2.1.α) είδος..... αριθμ. κυκλοφορίας..... κυβισμός.....

χρόνος κτήσης.....

Α.1.2.2.β) είδος..... αριθμ. κυκλοφορίας..... κυβισμός.....

χρόνος κτήσης.....

Α.1.2.3.γ) είδος..... αριθμ. κυκλοφορίας..... κυβισμός.....

χρόνος κτήσης.....

Α.1.2.4.δ) είδος..... αριθμ. κυκλοφορίας..... κυβισμός.....

χρόνος κτήσης.....

Α.1.2.5.ε) είδος..... αριθμ. κυκλοφορίας..... χωρητικότητα.....

λιμένες ηολόγησης..... χρόνος κτήσης.....

[The main body of the page contains approximately 30 horizontal lines, which are mostly blank or contain very faint, illegible markings.]

προβλεπόμενη χρησιμότητα για το τμήμα

τμήμα

τρόπος και τόπος κτήσης

A.1.3.1. Συμμετοχή σε κάθε είδους επιχείρηση.

α) είδος της συμμετοχής
γ) χρόνος έναρξης της συμμετοχής
ε) προέλευση του κεφαλαίου

β) είδος της επιχείρησης
δ) κεφάλαιο συνεισφοράς

α) είδος της συμμετοχής
γ) χρόνος έναρξης της συμμετοχής
ε) προέλευση του κεφαλαίου

β) είδος της επιχείρησης
δ) κεφάλαιο συνεισφοράς

A.1.4.1. Χρεόγραφα και καταθέσεις σε τράπεζες, ταμειωτήρια ή άλλα πιστωτικά ιδρύματα.

α) είδος χρεογράφων ποσότητα β) ποσό κατάθεσης
γ) πιστωτικό ίδρυμα δ) προέλευση των χρημάτων για την απόκτηση των
χρεογράφων ή την κατάθεση

A.1.4.2.α) είδος χρεογράφων ποσότητα β) ποσό κατάθεσης
γ) πιστωτικό ίδρυμα δ) προέλευση των χρημάτων για την απόκτηση των
χρεογράφων ή την κατάθεση

A.1.5. Εισόδημα και οικονομικές ενισχύσεις από κάθε πηγή που αποκτήθηκαν το προηγούμενο έτος.

α) κατά τη δήλωση του φόρου εισοδήματος β) από οικονομικές ενισχύσεις
γ) ονοματεπώνυμο και διευθύνσεις εκείνων που χορήγησαν ενισχύσεις

[Faint, illegible text on a lined page]

Β. ΠΕΡΙΟΥΣΙΑΚΑ ΣΤΟΙΧΕΙΑ ΤΟΥ Ή ΤΗΣ ΣΥΖΥΓΟΥ

ΧΡΙΣΤΑΚΗ

ΝΙΚΗ

302685026

Α : Ακίνητα καθώς και εμπράγματα δικαιώματα σε αυτά.

Β : είδος ακινήτου ΟΙΚΟΠΕΔΟ

β) τοποθεσία ΘΑΛΑΣΣΙΑ

γ) έκταση εδάφους σε μ2 ή αναλογία επί αυτού

δ) έκταση κτισμάτων μ2 ε) χρόνος

κτίσης

στ) τρόπος και τίτλος κτήσης (ακόμη και αν δεν έχει γίνει μεταγραφή

370,00€

ζ) τίμημα συνολικό που καταβλήθηκε

που πιστώθηκε

η) προέλευση των χρημάτων για το τίμημα

Απο μεταβίβαση των ΡΟΝΤΩΝ

Β.1.1.2.α) είδος ακινήτου β) τοποθεσία

γ) έκταση εδάφους σε μ2 ή αναλογία επί αυτού δ) έκταση κτισμάτων μ2 ε) χρόνος

κτίσης στ) τρόπος και τίτλος κτήσης (ακόμη και αν δεν έχει γίνει μεταγραφή

ζ) τίμημα: συνολικό που καταβλήθηκε

που πιστώθηκε η) προέλευση των χρημάτων για το τίμημα

Β.1.1.3.α) είδος ακινήτου β) τοποθεσία

γ) έκταση εδάφους σε μ2 ή αναλογία επί αυτού δ) έκταση κτισμάτων μ2 ε) χρόνος

κτίσης στ) τρόπος και τίτλος κτήσης (ακόμη και αν δεν έχει γίνει μεταγραφή

ζ) τίμημα: συνολικό που καταβλήθηκε

που πιστώθηκε η) προέλευση των χρημάτων για το τίμημα

Β.1.1.4.α) είδος ακινήτου β) τοποθεσία

γ) έκταση εδάφους σε μ2 ή αναλογία επί αυτού δ) έκταση κτισμάτων μ2 ε) χρόνος

κτίσης στ) τρόπος και τίτλος κτήσης (ακόμη και αν δεν έχει γίνει μεταγραφή

ζ) τίμημα: συνολικό που καταβλήθηκε

που πιστώθηκε η) προέλευση των χρημάτων για το τίμημα

Β.1.2. Πλωτά μέσα, εναέρια μεταφορικά μέσα καθώς και τα κάθε χρήσης οχήματα.

Β.1.2.1.α) είδος αριθμ. κυκλοφορίας κυβισμός

χρόνος κτήσης

Β.1.2.2.β) είδος αριθμ. κυκλοφορίας κυβισμός

χρόνος κτήσης

Β.1.2.3.γ) είδος αριθμ. κυκλοφορίας κυβισμός

χρόνος κτήσης

Β.1.2.4.δ) είδος αριθμ. κυκλοφορίας κυβισμός

χρόνος κτήσης

Β.1.2.5.ε) είδος αριθμ. κυκλοφορίας χωρητικότητα

[The main body of the page contains approximately 30 horizontal lines of faint, illegible text, likely bleed-through from the reverse side of the paper.]

Αυτές ηχογραφήσεις
 γίνονται και τίτλος κτηρίου
 τμήμα
 προέλευση χρημάτων για το τμήμα
 Χρόνος κτηρίου

B.1.3.1. Συμμετοχή σε κάθε είδους επιχείρηση.

α) είδος της συμμετοχής β) είδος της επιχείρησης
γ) χρόνος έναρξης της συμμετοχής δ) κεφάλαιο συνεισφοράς
ε) προέλευση του κεφαλαίου

α) είδος της συμμετοχής β) είδος της επιχείρησης
γ) χρόνος έναρξης της συμμετοχής δ) κεφάλαιο συνεισφοράς
ε) προέλευση του κεφαλαίου

B.1.4.1. Χρεόγραφα και καταθέσεις σε τράπεζες, ταμειευτήρια ή άλλα πιστωτικά ιδρύματα.

α) είδος χρεογράφων ποσότητα β) ποσό κατάθεσης
γ) πιστωτικό ίδρυμα δ) προέλευση των χρημάτων για την απόκτηση των
χρεογράφων ή την κατάθεση

B.1.4.2. α) είδος χρεογράφων ποσότητα β) ποσό κατάθεσης
γ) πιστωτικό ίδρυμα δ) προέλευση των χρημάτων για την απόκτηση των
χρεογράφων ή την κατάθεση

B.1.5. Εισόδημα και οικονομικές ενισχύσεις από κάθε πηγή που αποκτήθηκαν το προηγούμενο έτος.

α) κατά τη δήλωση του φόρου εισοδήματος β) από οικονομικές ενισχύσεις
γ) ονοματεπώνυμο και διευθύνσεις εκείνων που χορήγησαν ενισχύσεις

[Faint, illegible text consisting of approximately 30 lines of handwriting or printed characters, mostly obscured by noise and bleed-through.]

[Two horizontal lines of text at the bottom of the page, appearing to be a signature or footer, which are mostly illegible.]

Γ1. ΠΕΡΙΟΥΣΙΑΚΑ ΣΤΟΙΧΕΙΑ ΤΟΥ ΑΝΗΛΙΚΟΥ ΠΑΙΔΙΟΥ (ΟΝΟΜΑ)

Γ1.1 Ακίνητα καθώς και εμπράγματα δικαιώματα σε αυτά.

Γ1.1.1 α) είδος ακινήτου β) τοποθεσία
 γ) έκταση εδάφους σε μ2 ή αναλογία επ' αυτού δ) έκταση κτισμάτων μ2 ε) χρόνος κτήσης στ) τρόπος και τίτλος κτήσης (ακόμη και αν δεν έχει γίνει μεταγραφή κτήσης) ζ) τίμημα: συνολικό που καταβλήθηκε η) προέλευση των χρημάτων για το τίμημα που πιστώθηκε

Γ1.1.2.α) είδος ακινήτου β) τοποθεσία
 γ) έκταση εδάφους σε μ2 ή αναλογία επ' αυτού δ) έκταση κτισμάτων μ2 ε) χρόνος κτήσης στ) τρόπος και τίτλος κτήσης (ακόμη και αν δεν έχει γίνει μεταγραφή κτήσης) ζ) τίμημα: συνολικό που καταβλήθηκε η) προέλευση των χρημάτων για το τίμημα που πιστώθηκε

Γ1.1.3.α) είδος ακινήτου β) τοποθεσία
 γ) έκταση εδάφους σε μ2 ή αναλογία επ' αυτού δ) έκταση κτισμάτων μ2 ε) χρόνος κτήσης στ) τρόπος και τίτλος κτήσης (ακόμη και αν δεν έχει γίνει μεταγραφή κτήσης) ζ) τίμημα: συνολικό που καταβλήθηκε η) προέλευση των χρημάτων για το τίμημα που πιστώθηκε

Γ1.1.4.α) είδος ακινήτου β) τοποθεσία
 γ) έκταση εδάφους σε μ2 ή αναλογία επ' αυτού δ) έκταση κτισμάτων μ2 ε) χρόνος κτήσης στ) τρόπος και τίτλος κτήσης (ακόμη και αν δεν έχει γίνει μεταγραφή κτήσης) ζ) τίμημα: συνολικό που καταβλήθηκε η) προέλευση των χρημάτων για το τίμημα που πιστώθηκε

Γ1.2 Πλωτά μέσα, εναέρια μεταφορικά μέσα καθώς και τα κάθε χρήσης οχήματα.

Γ1.2.1.α) είδος αριθμ. κυκλοφορίας κυβισμός
 χρόνος κτήσης

Γ1.2.2.β) είδος αριθμ. κυκλοφορίας κυβισμός
 χρόνος κτήσης

Γ1.2.3.γ) είδος αριθμ. κυκλοφορίας κυβισμός
 χρόνος κτήσης

Γ1.2.4.δ) είδος αριθμ. κυκλοφορίας κυβισμός
 χρόνος κτήσης

Γ1.2.5.ε) είδος αριθμ. κυκλοφορίας χωρητικότητα

[Faint, illegible text covering the majority of the page, possibly bleed-through from the reverse side.]

προβλεπόμενη χρηματική για το τίμημα

τιμήμα

τρόπος και τόπος κτήσης

χρόνος κτήσης

άμεσες υποχρεώσεις

Γ.1.3.1. Συμμετοχή σε κάθε είδους επιχείρηση.

- α) είδος της συμμετοχής β) είδος της επιχείρησης
γ) χρόνος έναρξης της συμμετοχής δ) κεφάλαιο συνεισφοράς
ε) προέλευση του κεφαλαίου
- α) είδος της συμμετοχής β) είδος της επιχείρησης
γ) χρόνος έναρξης της συμμετοχής δ) κεφάλαιο συνεισφοράς
ε) προέλευση του κεφαλαίου

Γ.1.4.1. Χρεόγραφα και καταθέσεις σε τράπεζες, ταμειωτήρια ή άλλα πιστωτικά ιδρύματα.

- α) είδος χρεογράφων ποσότητα β) ποσό κατάθεσης
γ) πιστωτικό ίδρυμα δ) προέλευση των χρημάτων για την απόκτηση των
χρεογράφων ή την κατάθεση

- Γ.1.4.2.α) είδος χρεογράφων ποσότητα β) ποσό κατάθεσης
γ) πιστωτικό ίδρυμα δ) προέλευση των χρημάτων για την απόκτηση των
χρεογράφων ή την κατάθεση

Γ.1.5. Εισόδημα και οικονομικές ενισχύσεις από κάθε πηγή που αποκτήθηκαν το προηγούμενο έτος.

- α) κατά τη δήλωση του φόρου εισοδήματος β) από οικονομικές ενισχύσεις
γ) ονοματεπώνυμο και διευθύνσεις εκείνων που χορήγησαν ενισχύσεις

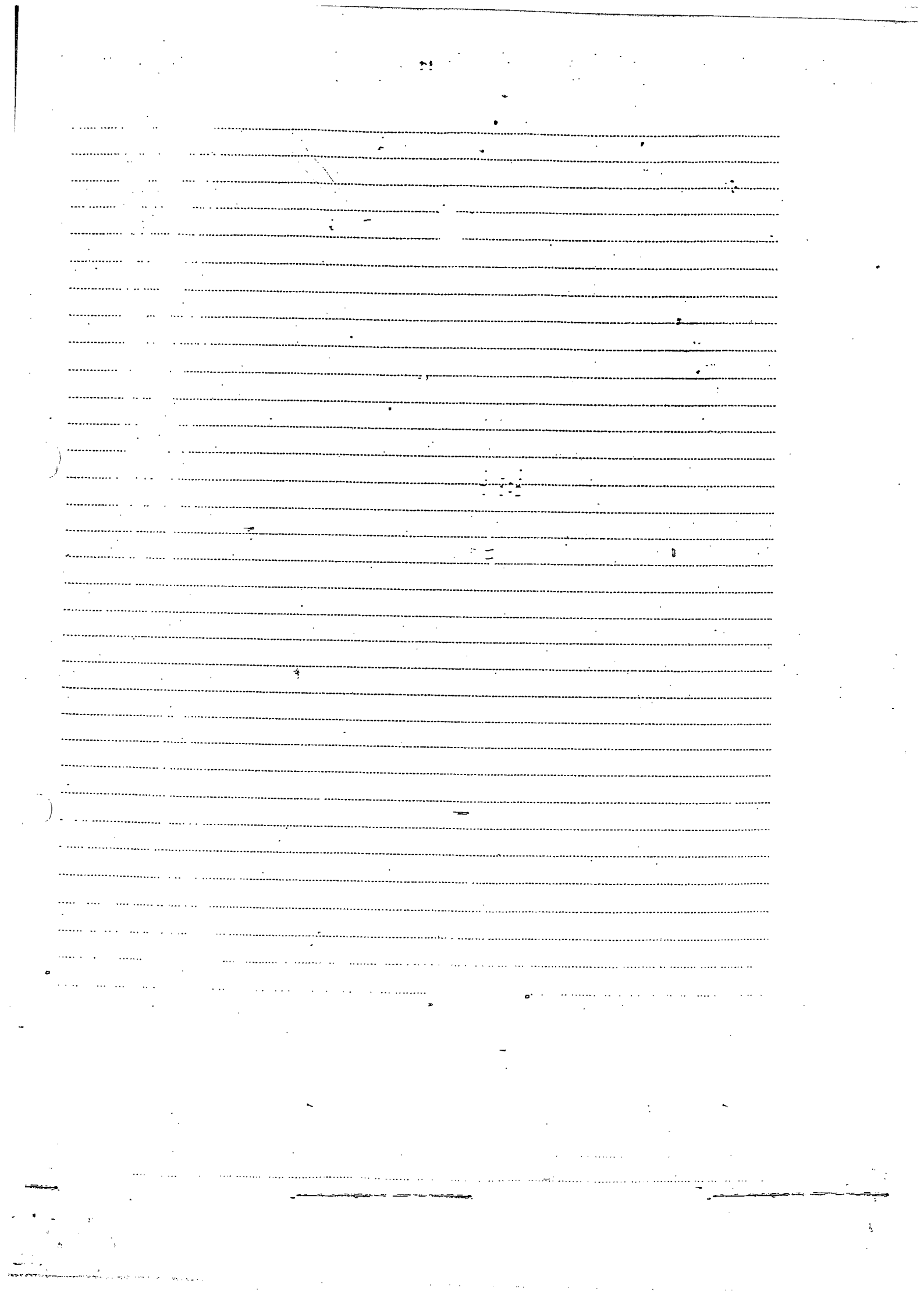

Γ2. ΠΕΡΙΟΥΣΙΑΚΑ ΣΤΟΙΧΕΙΑ ΤΟΥ ΑΝΗΛΙΚΟΥ ΠΑΙΔΙΟΥ (ΟΝΟΜΑ)

Γ.2.1. Ακίνητα καθώς και εμπράγματα δικαιώματα σε αυτά.

Γ.2.1.1. α) είδος ακινήτου β) τοποθεσία ε) χρόνος
 γ) έκταση εδάφους σε μ2 ή αναλογία επί αυτού δ) έκταση κτισμάτων μ2
 κτήσης στ) τρόπος και τίτλος κτήσης (ακόμη και αν δεν έχει γίνει μεταγραφή
 ζ) τίμημα: συνολικό που καταβλήθηκε
 η) προέλευση των χρημάτων για το τίμημα
 που πιστώθηκε

Γ.2.1.2.α) είδος ακινήτου β) τοποθεσία
 γ) έκταση εδάφους σε μ2 ή αναλογία επί αυτού δ) έκταση κτισμάτων μ2 ε) χρόνος
 κτήσης στ) τρόπος και τίτλος κτήσης (ακόμη και αν δεν έχει γίνει μεταγραφή
 ζ) τίμημα: συνολικό που καταβλήθηκε
 η) προέλευση των χρημάτων για το τίμημα
 που πιστώθηκε

Γ.2.1.3.α) είδος ακινήτου β) τοποθεσία
 γ) έκταση εδάφους σε μ2 ή αναλογία επί αυτού δ) έκταση κτισμάτων μ2 ε) χρόνος
 κτήσης στ) τρόπος και τίτλος κτήσης (ακόμη και αν δεν έχει γίνει μεταγραφή
 ζ) τίμημα: συνολικό που καταβλήθηκε
 η) προέλευση των χρημάτων για το τίμημα
 που πιστώθηκε

Γ.2.1.4.α) είδος ακινήτου β) τοποθεσία
 γ) έκταση εδάφους σε μ2 ή αναλογία επί αυτού δ) έκταση κτισμάτων μ2 ε) χρόνος
 κτήσης στ) τρόπος και τίτλος κτήσης (ακόμη και αν δεν έχει γίνει μεταγραφή
 ζ) τίμημα: συνολικό που καταβλήθηκε
 η) προέλευση των χρημάτων για το τίμημα
 που πιστώθηκε

Γ.2.2. Πλωτά μέσα, αερόπτερα μεταφορικά μέσα καθώς και τα κάθε χρήσης οχήματα.

Γ.2.2.1.α) είδος αριθμ. κυκλοφορίας κυβισμός
 χρόνος κτήσης
 Γ.2.2.2.β) είδος αριθμ. κυκλοφορίας κυβισμός
 χρόνος κτήσης
 Γ.2.2.3.γ) είδος αριθμ. κυκλοφορίας κυβισμός
 χρόνος κτήσης
 Γ.2.2.4.δ) είδος αριθμ. κυκλοφορίας κυβισμός
 χρόνος κτήσης
 Γ.2.2.5.ε) είδος αριθμ. κυκλοφορίας χωρητικότητα

[The main body of the page contains approximately 35 horizontal dotted lines, which appear to be a scanning artifact or a placeholder for text.]

προβλεπόμενη χρησιμότητα για το τιμήμα

τιμήμα

τιμήμα και τίτλος κτήσης

χρόνος κτήσης

μήνες προέλευσης

Γ.2.3.1. Συμμετοχή σε κάθε είδους επιχείρηση.

- α) είδος της συμμετοχής
- γ) χρονος έναρξης της συμμετοχής
- ε) προέλευση του κεφαλαίου

- β) είδος της επιχείρησης
- δ) κεφάλαιο συνεισφοράς ..

- α) είδος της συμμετοχής
- γ) χρονος έναρξης της συμμετοχής
- ε) προέλευση του κεφαλαίου

- β) είδος της επιχείρησης
- δ) κεφάλαιο συνεισφοράς ..

Γ.2.4.1. Χρεόγραφα και καταθέσεις σε τράπεζες, ταμειωτήρια ή άλλα πιστωτικά ιδρύματα.

- α) είδος χρεογράφων..... ποσότητα..... β) ποσό κατάθεσης.....
- γ) πιστωτικό ίδρυμα..... δ) προέλευση των χρημάτων για την απόκτηση των χρεογράφων ή την κατάθεση.....

- Γ.2.4.2. α) είδος χρεογράφων..... ποσότητα..... β) ποσό κατάθεσης.....
- γ) πιστωτικό ίδρυμα..... δ) προέλευση των χρημάτων για την απόκτηση των χρεογράφων ή την κατάθεση.....

Γ.2.5. Εισόδημα και οικονομικές ενισχύσεις από κάθε πηγή που αποκτήθηκαν το προηγούμενο έτος.

- α) κατά τη δήλωση του φόρου εισοδήματος..... β) από οικονομικές ενισχύσεις.....
- γ) ονοματεπώνυμο και διευθύνσεις εκάτων που χορήγησαν ενισχύσεις.....

[Faint, illegible text on a lined page]

Γ.3. ΠΕΡΙΟΥΣΙΑΚΑ ΣΤΟΙΧΕΙΑ ΤΟΥ ΑΝΗΛΙΚΟΥ ΠΑΙΔΙΟΥ (ΟΝΟΜΑ).....

Γ.3.1 Ακίνητα καθώς και εμπράγματα δικαιώματα σε αυτά.

Γ.3.1.1 α) είδος ακινήτου

..... έκταση εδάφους σε μ2 ή αναλογία επί αυτού

κτίσης

β) τοποθεσία

..... δι' έκταση κτισμάτων μ2

ε) χρόνος

..... στ) τρόπος και τίτλος κτήσης (ακόμη και αν δεν έχει γίνει μεταγραφή

που καταβλήθηκε

..... ζ) τμήμα συνολικό

..... που πιστώθηκε

..... η) προέλευση των χρημάτων για το τμήμα

Γ.3.1.2.α) είδος ακινήτου

..... γ) έκταση εδάφους σε μ2 ή αναλογία επί αυτού

κτίσης

β) τοποθεσία

..... δ) έκταση κτισμάτων μ2

ε) χρόνος

..... στ) τρόπος και τίτλος κτήσης (ακόμη και αν δεν έχει γίνει μεταγραφή

που καταβλήθηκε

..... ζ) τμήμα: συνολικό

..... που πιστώθηκε

..... η) προέλευση των χρημάτων για το τμήμα

Γ.3.1.3.α) είδος ακινήτου

..... γ) έκταση εδάφους σε μ2 ή αναλογία επί αυτού

κτίσης

β) τοποθεσία

..... δ) έκταση κτισμάτων μ2

ε) χρόνος

..... στ) τρόπος και τίτλος κτήσης (ακόμη και αν δεν έχει γίνει μεταγραφή

που καταβλήθηκε

..... ζ) τμήμα: συνολικό

..... που πιστώθηκε

..... η) προέλευση των χρημάτων για το τμήμα

Γ.3.1.4.α) είδος ακινήτου

..... γ) έκταση εδάφους σε μ2 ή αναλογία επί αυτού

κτίσης

β) τοποθεσία

..... δ) έκταση κτισμάτων μ2

ε) χρόνος

..... στ) τρόπος και τίτλος κτήσης (ακόμη και αν δεν έχει γίνει μεταγραφή

που καταβλήθηκε

..... ζ) τμήμα: συνολικό

..... που πιστώθηκε

..... η) προέλευση των χρημάτων για το τμήμα

Γ.3.2 Πλωτά μέσα, εναέρια μεταφορικά μέσα καθώς και τα κάθε χρήσης οχήματα.

Γ.3.2.1.α)

..... χρόνος κτήσης

..... αριθμ. κυκλοφορίας

..... κυβισμός

Γ.3.2.2.β) είδος

..... χρόνος κτήσης

..... αριθμ. κυκλοφορίας

..... κυβισμός

Γ.3.2.3.γ) είδος

..... χρόνος κτήσης

..... αριθμ. κυκλοφορίας

..... κυβισμός

Γ.3.2.4.δ) είδος

..... χρόνος κτήσης

..... αριθμ. κυκλοφορίας

..... κυβισμός

Γ.3.2.5.ε) είδος

..... αριθμ. κυκλοφορίας

..... χωρητικότητα

[The main body of the page contains approximately 30 horizontal lines, which are mostly blank or contain very faint, illegible markings.]

προβλεπόμενη χρησιμότητα για το τίμημα

τιμήματα

τιμήματα και τίτλος κτηματο

χρόνος κτηματο

χρόνος μόχλευσης

Γ.3.3.1. Συμμετοχή σε κάθε είδους επιχείρηση.

- α) είδος της συμμετοχής β) είδος της επιχείρησης
γ) χρονος έναρξης της συμμετοχής δ) κεφάλαιο συνεισφοράς
ε) προέλευση του κεφαλαίου

- α) είδος της συμμετοχής β) είδος της επιχείρησης
γ) χρονος έναρξης της συμμετοχής δ) κεφάλαιο συνεισφοράς
ε) προέλευση του κεφαλαίου

Γ.3.4.1. Χρεόγραφα και καταθέσεις σε τράπεζες, ταμειωτήρια ή άλλα πιστωτικά ιδρύματα.

- α) είδος χρεογράφων ποσότητα β) ποσό κατάθεσης
γ) πιστωτικό ίδρυμα δ) προέλευση των χρημάτων για την απόκτηση των
χρεογράφων ή την κατάθεση

- Γ.3.4.2. α) είδος χρεογράφων ποσότητα β) ποσό κατάθεσης
γ) πιστωτικό ίδρυμα δ) προέλευση των χρημάτων για την απόκτηση των
χρεογράφων ή την κατάθεση

Γ.3.5. Εισόδημα και οικονομικές ενισχύσεις από κάθε πηγή που αποκτήθηκαν το προηγούμενο έτος.

- α) κατά τη δήλωση του φόρου εισοδήματος β) από οικονομικές ενισχύσεις
γ) ονοματεπώνυμα και διευθύνσεις εκείνων που χορήγησαν ενισχύσεις

[Faint, illegible handwriting on lined paper]

Γ.4. ΠΕΡΙΟΥΣΙΑΚΑ ΣΤΟΙΧΕΙΑ ΤΟΥ ΑΝΗΛΙΚΟΥ ΠΑΙΔΙΟΥ (ΟΝΟΜΑ)

Γ.4.1 Ακίνητα καθώς και εμπράγματα δικαιώματα σε αυτά.

Γ.4.1.1 α) είδος ακινήτου β) τοποθεσία
γ) έκταση εδάφους σε μ2 ή αναλογία επ' αυτού δ) έκταση κτισμάτων μ2 ε) χρόνος κτήσης στ) τρόπος και τίτλος κτήσης (ακόμη και αν δεν έχει γίνει μεταγραφή) ζ) τίμημα: συνολικό που καταβλήθηκε η) προέλευση των χρημάτων για το τίμημα που πιστώθηκε

Γ.4.1.2.α) είδος ακινήτου β) τοποθεσία
γ) έκταση εδάφους σε μ2 ή αναλογία επ' αυτού δ) έκταση κτισμάτων μ2 ε) χρόνος κτήσης στ) τρόπος και τίτλος κτήσης (ακόμη και αν δεν έχει γίνει μεταγραφή) ζ) τίμημα: συνολικό που καταβλήθηκε η) προέλευση των χρημάτων για το τίμημα που πιστώθηκε

Γ.4.1.3.α) είδος ακινήτου β) τοποθεσία
γ) έκταση εδάφους σε μ2 ή αναλογία επ' αυτού δ) έκταση κτισμάτων μ2 ε) χρόνος κτήσης στ) τρόπος και τίτλος κτήσης (ακόμη και αν δεν έχει γίνει μεταγραφή) ζ) τίμημα: συνολικό που καταβλήθηκε η) προέλευση των χρημάτων για το τίμημα που πιστώθηκε

Γ.4.1.4.α) είδος ακινήτου β) τοποθεσία
γ) έκταση εδάφους σε μ2 ή αναλογία επ' αυτού δ) έκταση κτισμάτων μ2 ε) χρόνος κτήσης στ) τρόπος και τίτλος κτήσης (ακόμη και αν δεν έχει γίνει μεταγραφή) ζ) τίμημα: συνολικό που καταβλήθηκε η) προέλευση των χρημάτων για το τίμημα που πιστώθηκε

Γ.4.2 Πληρωμένα επενδυτικά μεταφορικά μέσα καθώς και τα κάθε χρήσης οχήματα.

Γ.4.2.1.α) είδος αριθμ. κυκλοφορίας κυβισμός
χρόνος κτήσης

Γ.4.2.2.β) είδος αριθμ. κυκλοφορίας κυβισμός
χρόνος κτήσης

Γ.4.2.3.γ) είδος αριθμ. κυκλοφορίας κυβισμός
χρόνος κτήσης

Γ.4.2.4.δ) είδος αριθμ. κυκλοφορίας κυβισμός
χρόνος κτήσης

Γ.4.2.5.ε) είδος αριθμ. κυκλοφορίας χωρητικότητα

[Faint, illegible text on lined paper]

Ποσότητα χρημάτων για το τμήμα

Τμήμα

Επίδομα και τίτλος κτήσης

Χρόνος κτήσης

Αιτιώμενος κτήσης

Γ.4.3.1. Συμμετοχή σε κάθε είδους επιχείρηση.

- α) είδος της συμμετοχής β) είδος της επιχείρησης
γ) χρόνος έναρξης της συμμετοχής δ) κεφάλαιο συνεισφοράς
ε) προέλευση του κεφαλαίου
- α: είδος της συμμετοχής β) είδος της επιχείρησης
γ) χρόνος έναρξης της συμμετοχής δ) κεφάλαιο συνεισφοράς
ε) προέλευση του κεφαλαίου

Γ.4.4.1. Χρεόγραφα και καταθέσεις σε τράπεζες, ταμειωτήρια ή άλλα πιστωτικά ιδρύματα.

- α) είδος χρεογράφων ποσότητα β) ποσό κατάθεσης
γ) πιστωτικό ίδρυμα δ) προέλευση των χρημάτων για την απόκτηση των
χρεογράφων ή την κατάθεση

- Γ.4.4.2. α) είδος χρεογράφων ποσότητα β) ποσό κατάθεσης
γ) πιστωτικό ίδρυμα δ) προέλευση των χρημάτων για την απόκτηση των
χρεογράφων ή την κατάθεση

Γ.4.5. Εισόδημα και οικονομικές ενισχύσεις από κάθε πηγή που αποκτήθηκαν το προηγούμενο έτος.

- α) κατά τη δήλωση του φόρου εισοδήματος β) από οικονομικές ενισχύσεις
γ) ονοματεπώνυμο και διευθύνσεις εκείνων που χορήγησαν ενισχύσεις

[The page contains approximately 30 horizontal lines of text that are extremely faint and illegible. The text appears to be a list or series of entries, but the specific content cannot be discerned.]

Διάθεση τους μέσα σε εξήντα (60) ημέρες από τη δημοσίευση του νόμου αυτού στην Εφημερίδα της
 Κυβερνήσεως.
 ΥΠΟΒΑΛΗ ΔΗΛΩΣΕΩΝ
 Οι δηλώσεις υποβάλλονται στην Εισαγγελία Αρείου Πάγου, είτε αυτοπροσώπως, είτε με αντιπρόσω-
 πο, είτε ταχυδρομικώς.
 Διεύθυνση
 Εισαγγελία Αρείου Πάγου
 Υπηρεσία ελέγχου δηλώσεων περιουσιακής κατάστασης
 Λεωφ. Αεζάνδρας 121 - ΤΚ 11510
 ΠΑΡΟΡΟΦΟΡΕΙΣ. Στα τηλέφωνα 6419327, 6419326, 6419155 και 6419164, 6466271.
 Το έντυπο των δηλώσεων πρέπει να κατατίθεται υποχρεωτικά ως έχει με τις ανάλογες εγγράφες ή
 διαγραφές στις σελίδες που δεν έχουν να δηλώνουν τα αναφερόμενα σ' αυτές περιουσιακά στοιχεία.
 ΠΡΟΣΟΧΗ