

:

,

/

:2016

. : 49/2016

.: 30.000,00€

()

2016

- 1.
- 2.
- 3.
- 4.
- 5.
- 6.
- 7.

1: - «AS BUILT»
2:
3:
4:

1.

,

μ

2.

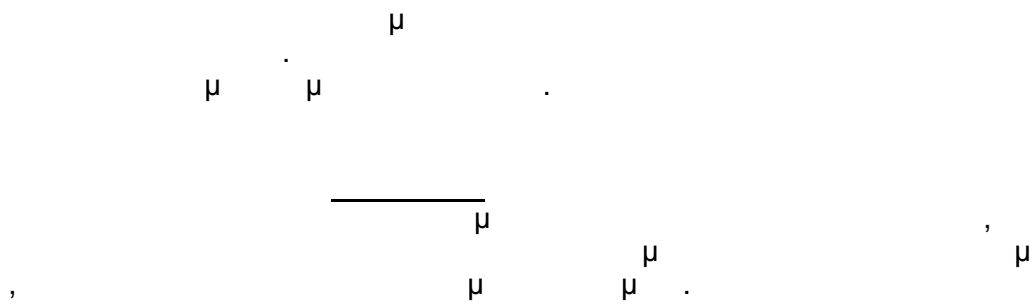

3.

$\mu \mu$

μ

.

μ

,

μ

μ

μ

.

μ

4.

$$\mu \quad , \quad \mu \quad . \quad \mu \quad .$$
$$\mu \quad , \quad \mu \quad , \quad \mu \quad .$$

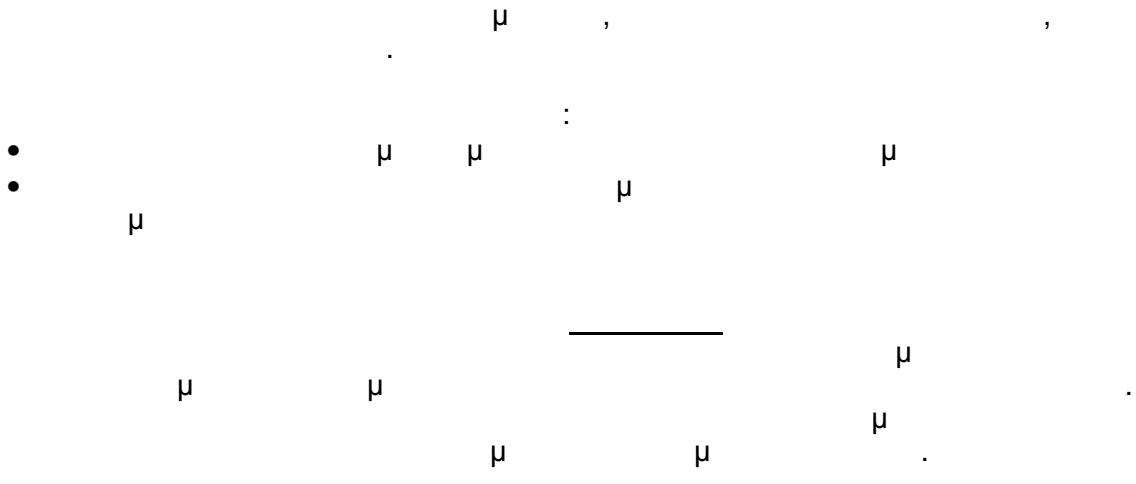



1:

-

«AS BUILT»







μ

μ

μ
"as built"

.

2:

μ	μ	μ
		μ
		μ
		μ
		μ
		μ
		μ

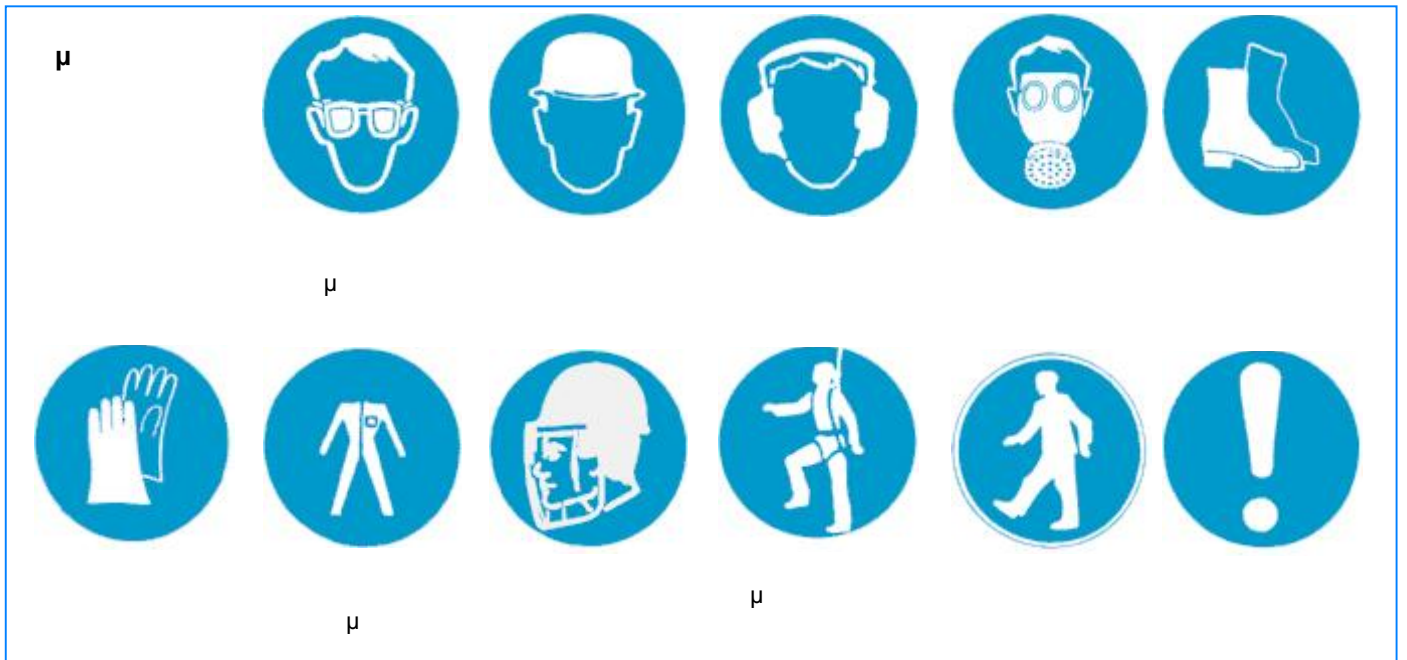

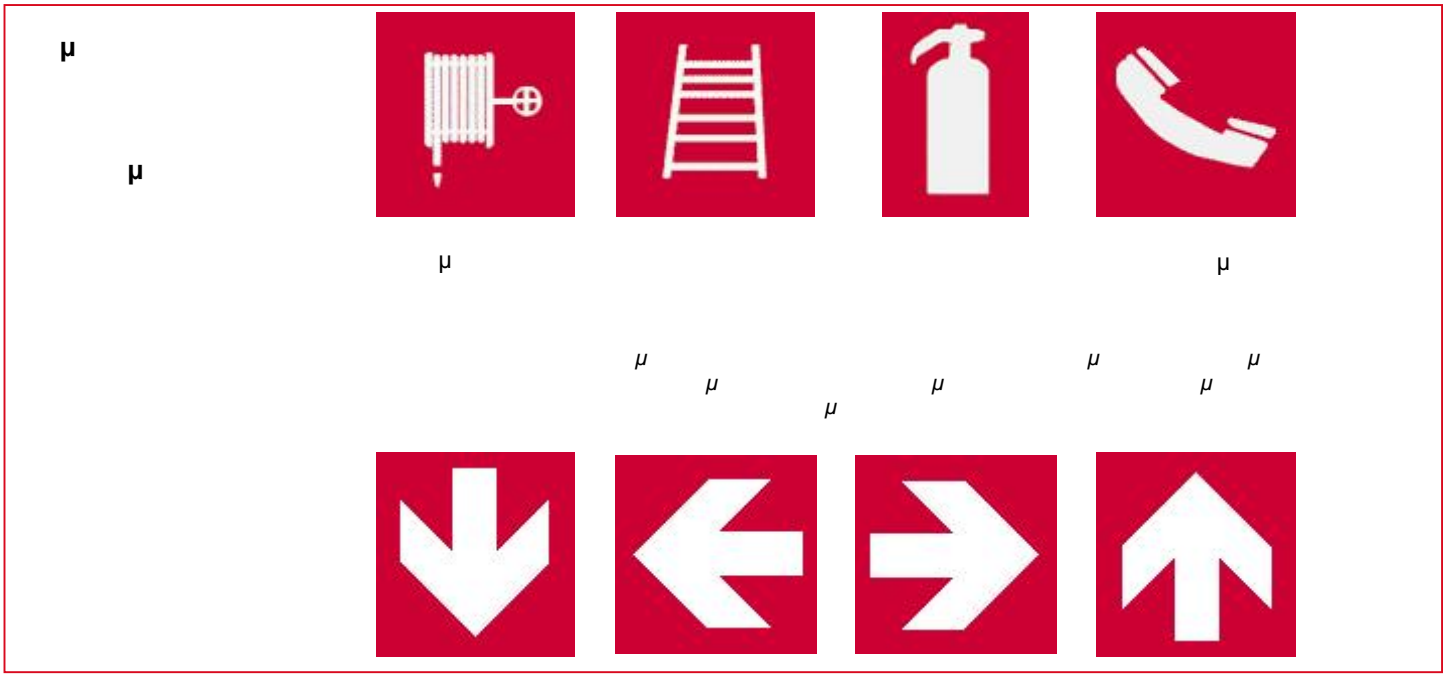
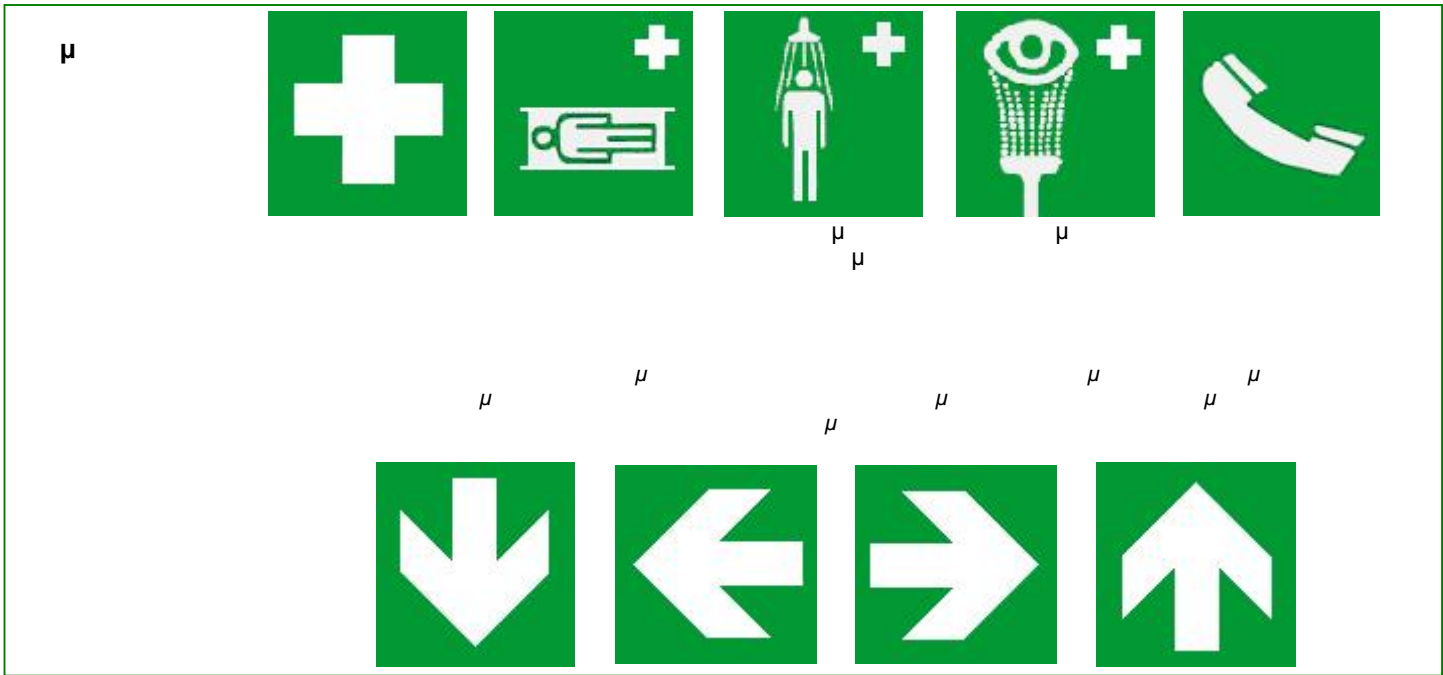
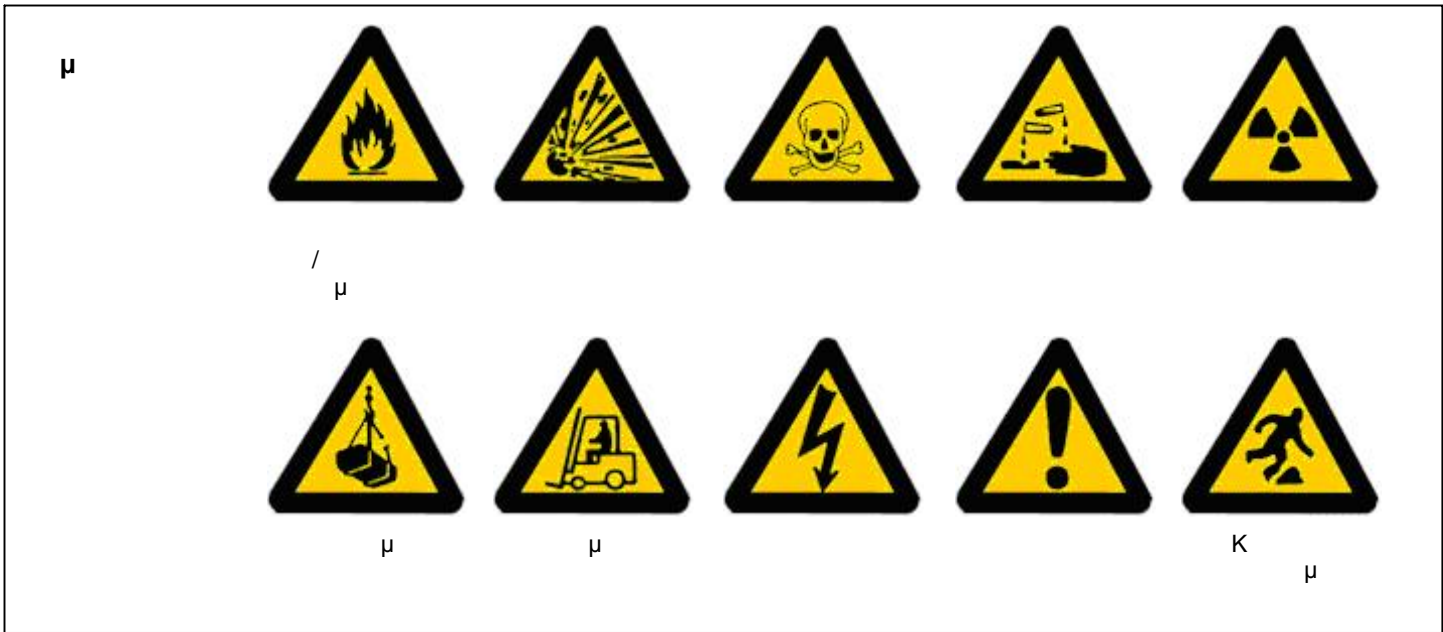

Σχέδιο 1.1.1 : Στένωση λωρίδων

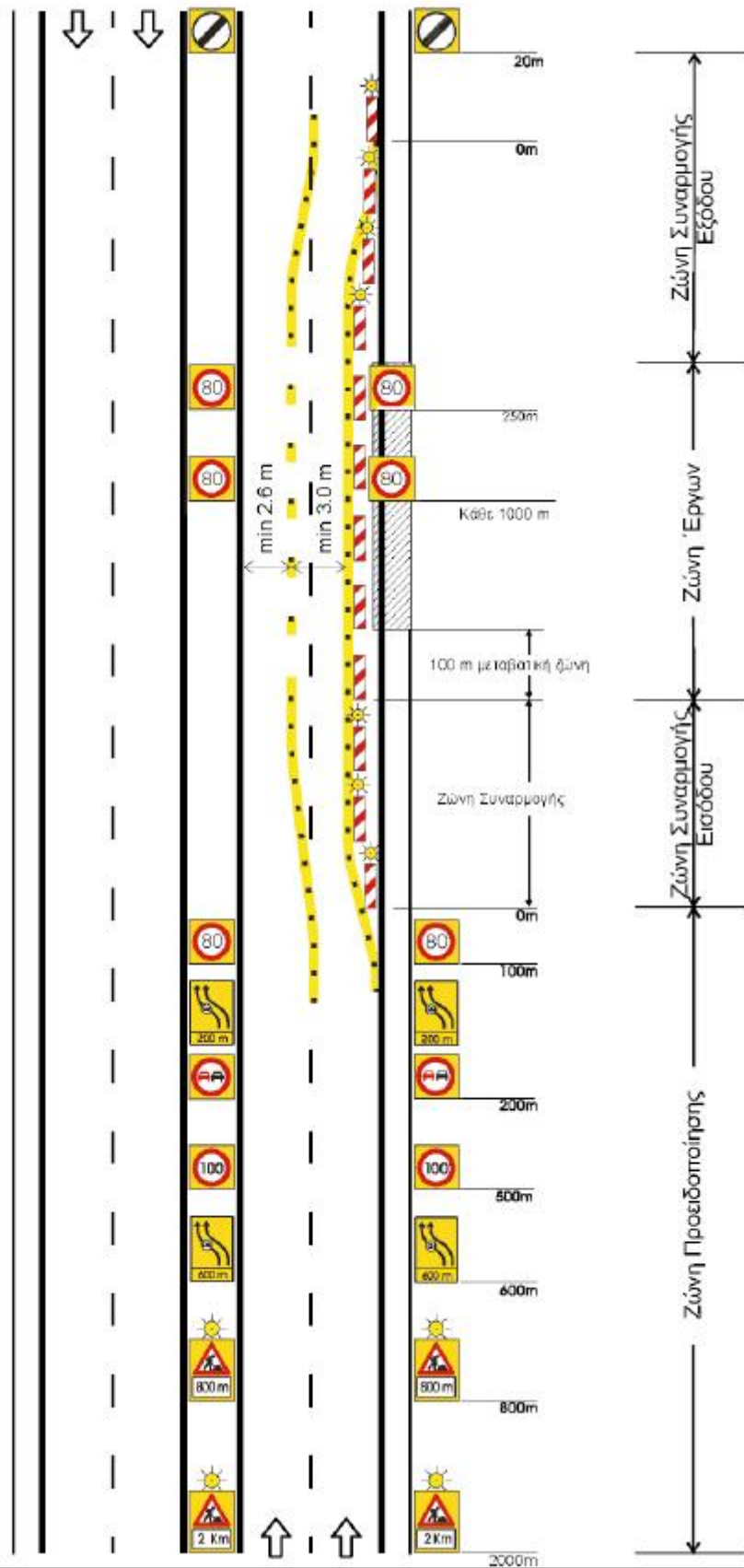

ΣΗΜΕΙΩΣΗ:

Στην περίπτωση που το πλάτος των λωρίδων είναι το ελάχιστο, το όριο ταχύτητας μειώνεται στα 60 Km/h και στην πινακίδα τύπου Π-69 προστίθεται πινακίδα τύπου Ρ-21

Σχέδιο 1.1.3α : Κλείσιμο λωρίδων με αντίθετη κίνηση (contraflow), και μείωση αριθμού λωρίδων κίνησης.

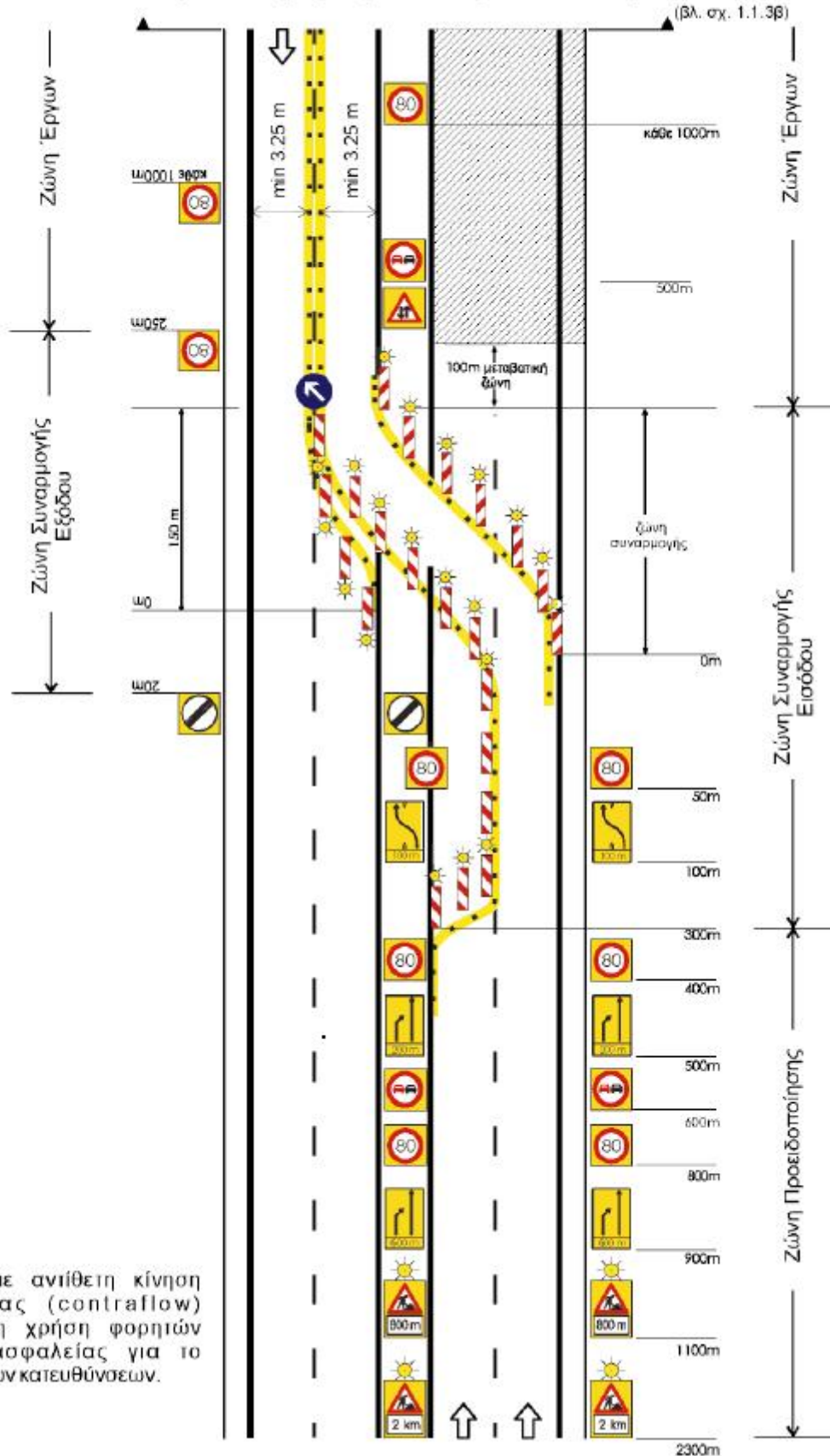

ΣΗΜΕΙΩΣΗ:
 Σε θέσεις με αντίθετη κίνηση κυκλοφορίας (contraflow) συνιστάται η χρήση φορητών σιτηθαιών ασφαλείας για το διαχωρισμό των κατευθύνσεων.

Σχέδιο 1.1.3β : Κλείσιμο λωρίδων με αντίθετη κίνηση (contraflow), και μείωση αριθμού λωρίδων κίνησης.

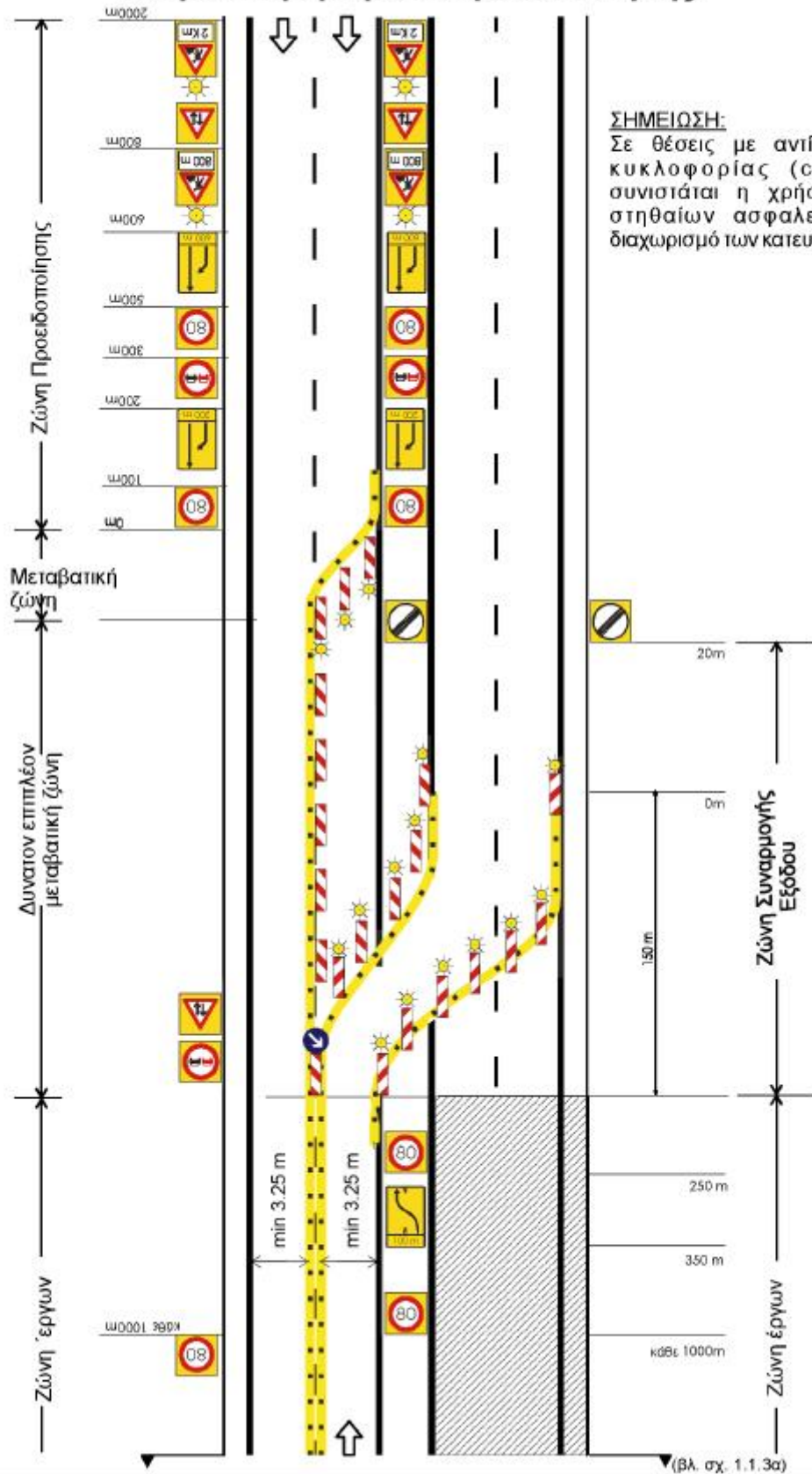

Σχέδιο 1.1.6 : Εργοτάξιο σε περιοχή κόμβου.

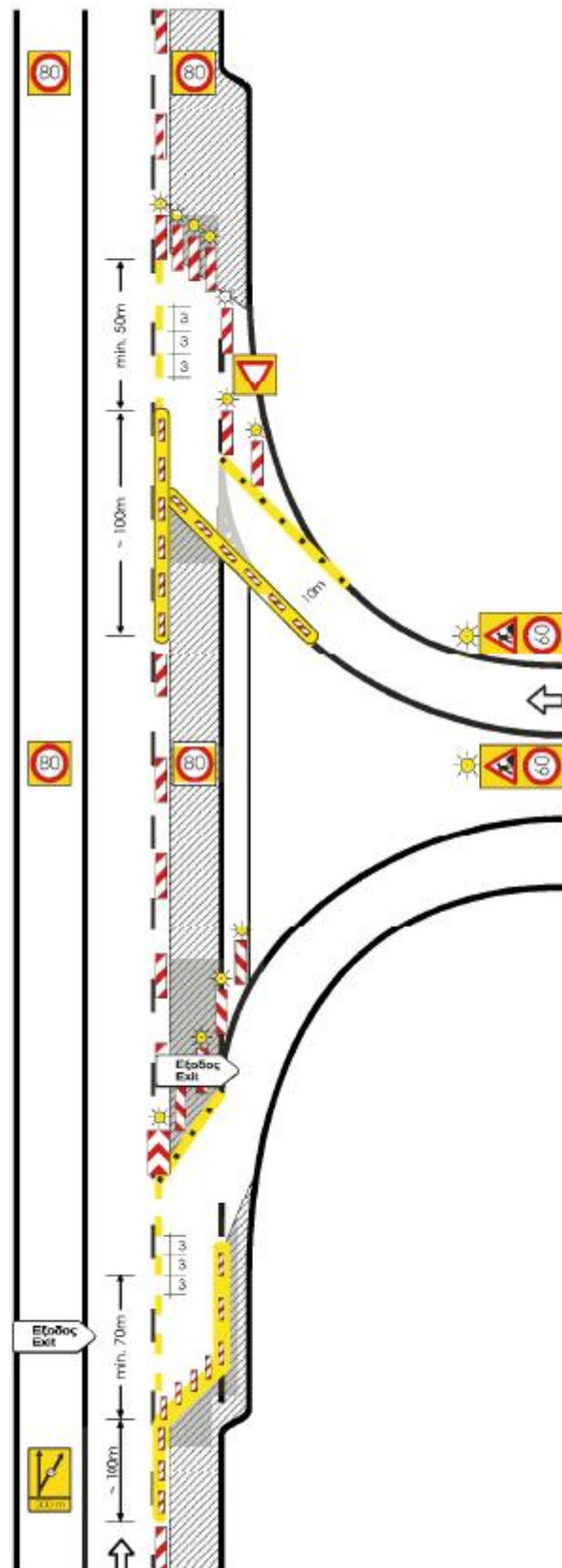

ΣΗΜΕΙΩΣΗ:

- 1) Για τη σήμανση της αρτηρίας εφαρμόζεται το σχέδιο 1.1.2.
- 2) Το όριο ταχύτητας στον κλάδο εισόδου εξαρτάται από τις τοπικές συνθήκες.
- 3) Στις θέσεις που απαιτείται ορατότητα για την εισερχόμενη κυκλοφορία και για επισήμανση της λωρίδας εξόδου, χρησιμοποιούνται χαμηλού ύψους κατευθυντήρια στοιχεία.
- 4) Εάν η Πινακίδα Εξόδου (Π-00) δεν είναι ορατή στην περιοχή των έργων τοποθετείται επαναληπτική στη μεσαία νησίδα.
- 5) Επιπλέον για βελτίωση των συνθηκών ασφαλείας της κυκλοφορίας τοποθετείται προειδοποιητική πινακίδα ορίου ταχύτητας για την έξοδο του Κόμβου.

Σχέδιο 1.1.7 : Εργασίες στο έρεισμα της οδού.

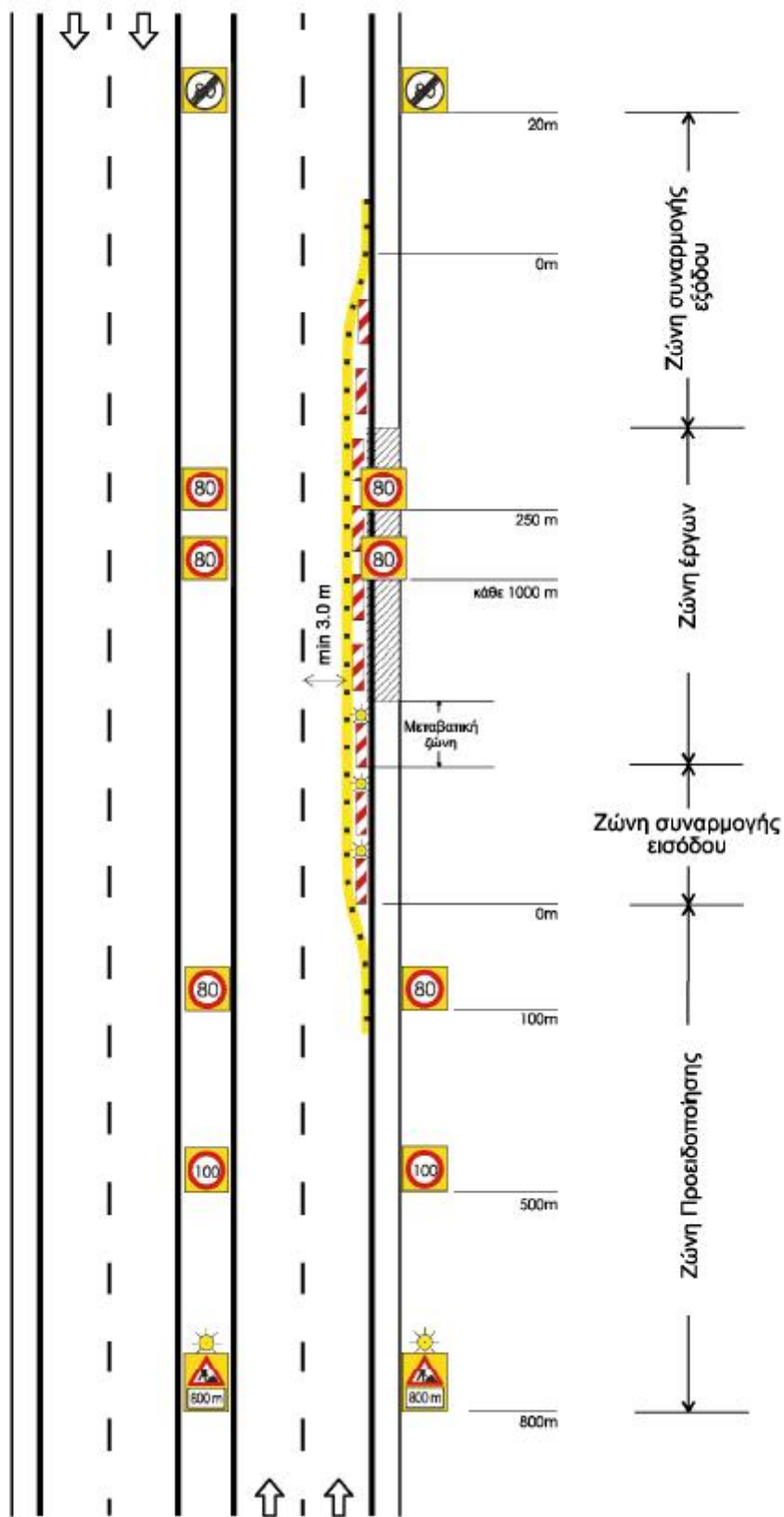

Σχέδιο 1.2.4 : Εργασία στο έρεισμα της οδού.

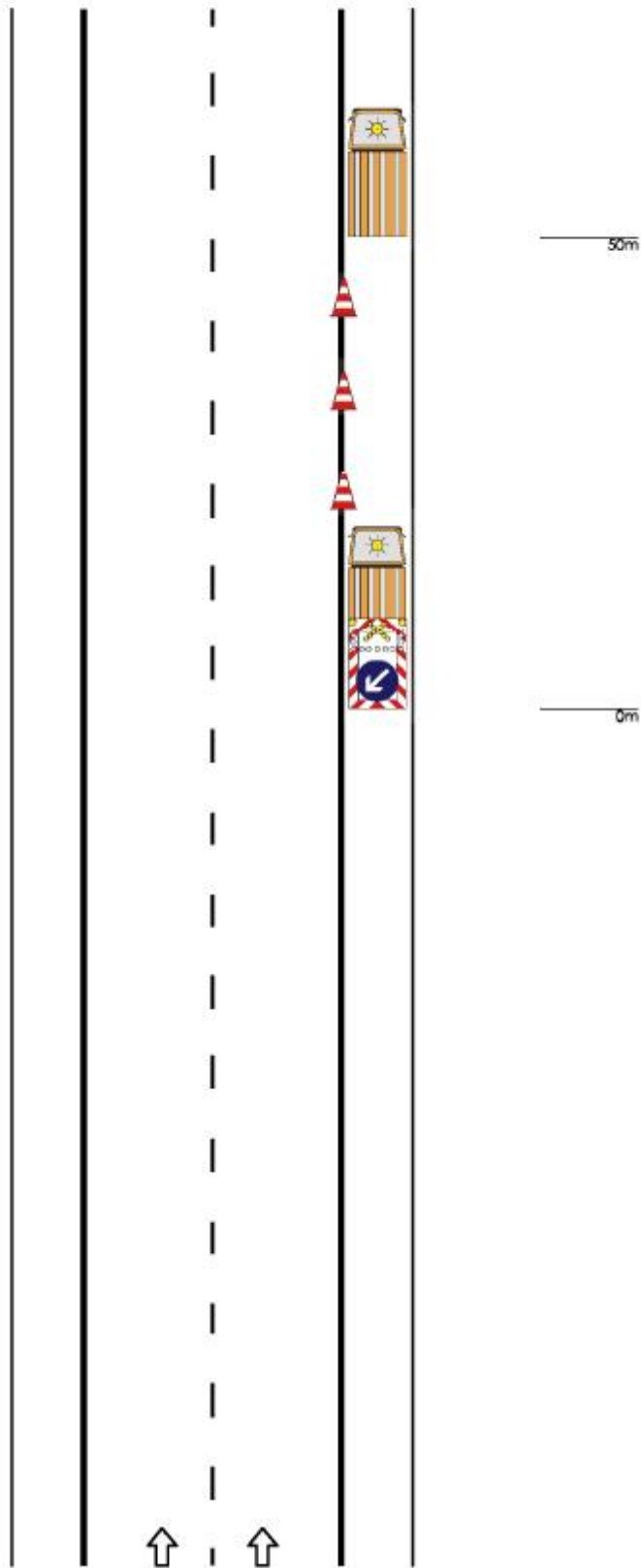

ΣΗΜΕΙΩΣΗ:
Σε κινητές εργοταξιακές ζώνες δεν επιβάλλεται η χρήση κώνων.

Σχέδιο 2.1.1 : Στένωση λωρίδας.

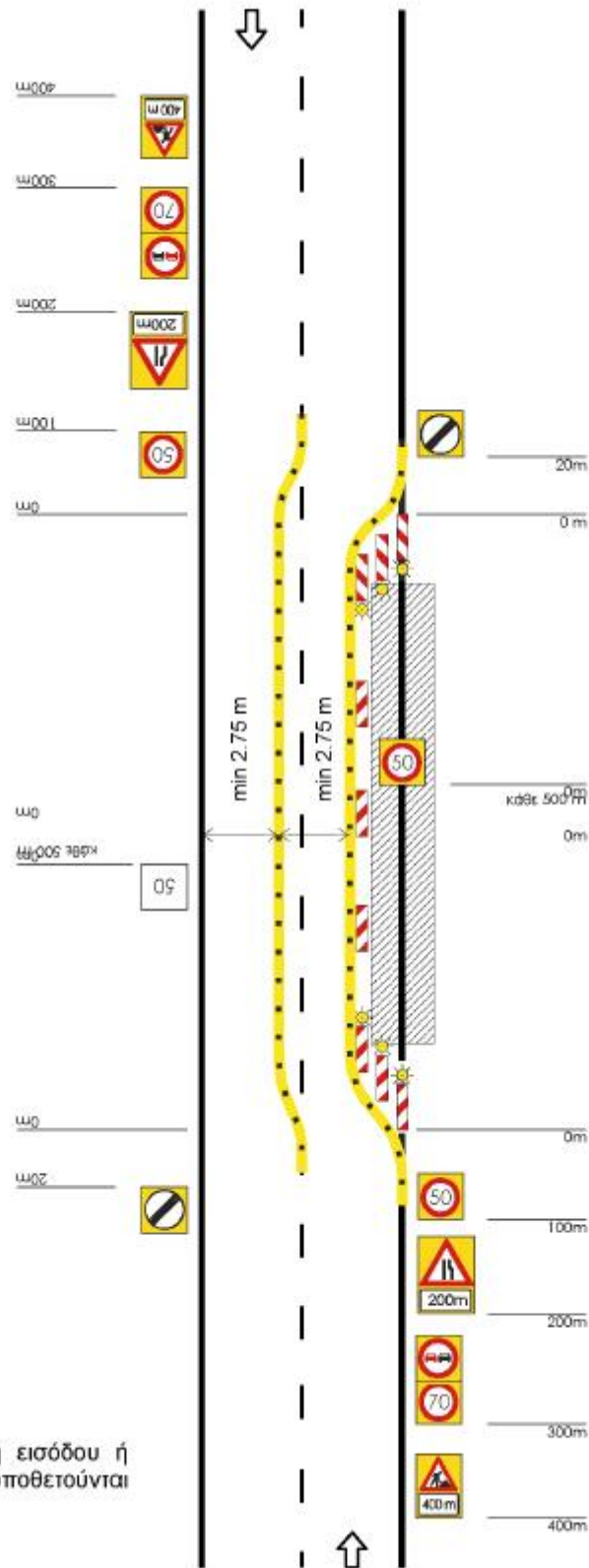

ΣΗΜΕΙΩΣΗ:

Στην μεταβατική ζώνη εισόδου ή εξόδου οι πινακίδες τοποθετούνται ανά 6 μέτρα.

Σχέδιο 2.1.2 : Παράκαμψη.

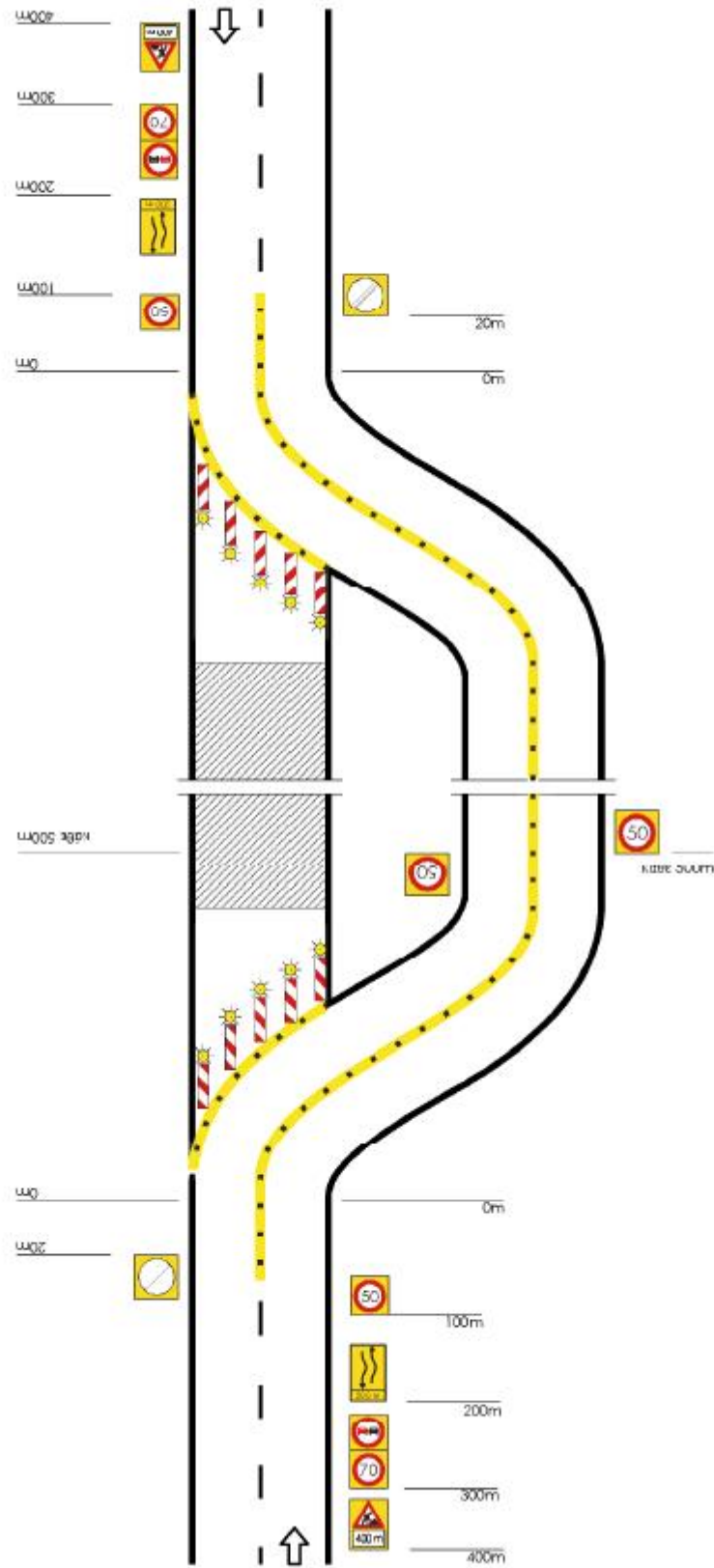

Σχέδιο 2.2.1 : Στένωση λωρίδας σε οδό με σημαντική κυκλοφορία.

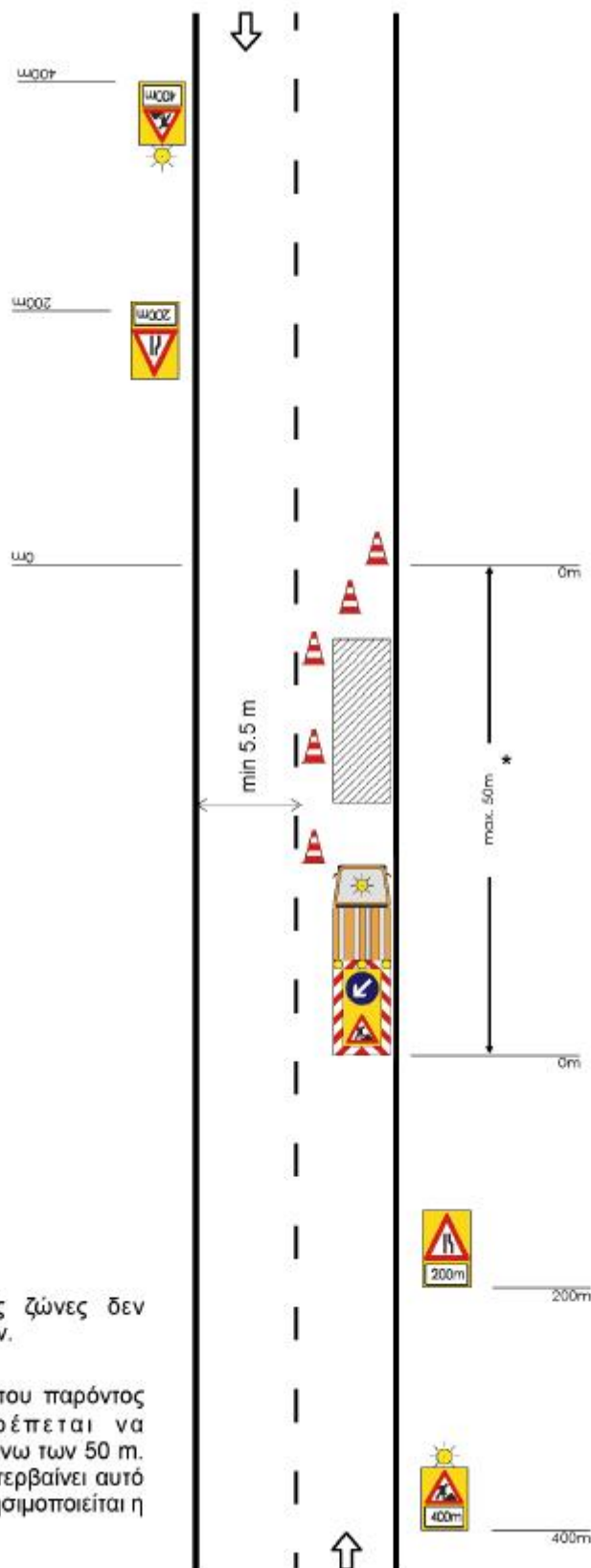

ΣΗΜΕΙΩΣΕΙΣ:

Σε κινητές εργοταξιακές ζώνες δεν επιβάλλεται η χρήση κώνων.

* Η εργοταξιακή μορφή του παρόντος σχήματος δεν επιτρέπεται να χρησιμοποιείται σε ζώνη άνω των 50 m. Αν η εργοταξιακή ζώνη υπερβαίνει αυτό το μήκος θα πρέπει να χρησιμοποιείται η διαρρύθμιση του Σχ. 2.1.1.

Σχέδιο 2.2.2 : Στένωση λωρίδας σε οδό με μικρή κυκλοφορία.

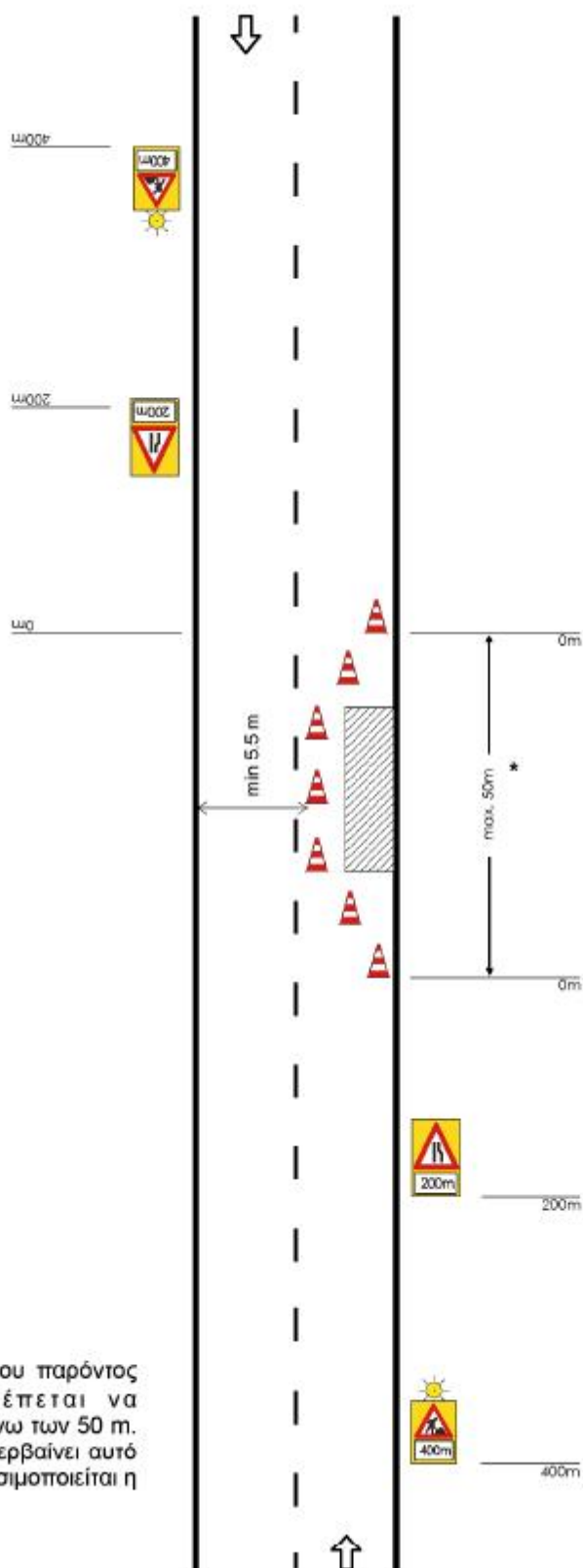

ΣΗΜΕΙΩΣΗ:

* Η εργοταξιακή μορφή του παρόντος σχήματος δεν επιτρέπεται να χρησιμοποιείται σε ζώνη άνω των 50 m. Αν η εργοταξιακή ζώνη υπερβαίνει αυτό το μήκος θα πρέπει να χρησιμοποιείται η διαρρύθμιση του Σχ. 2.1.1.

Σχέδιο 3.1.1 : Στένωση λωρίδας.

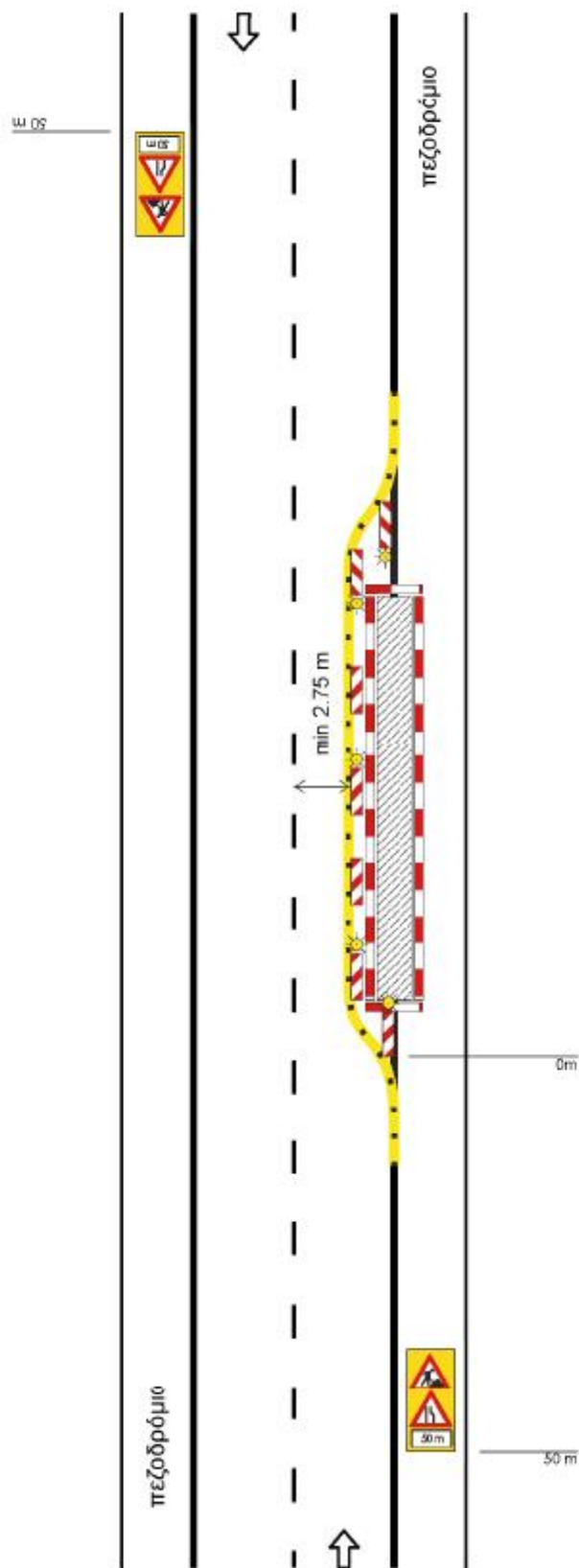

Σχέδιο 3.1.3 : Εργοτάξιο σε περιοχή συμβολής οδών.

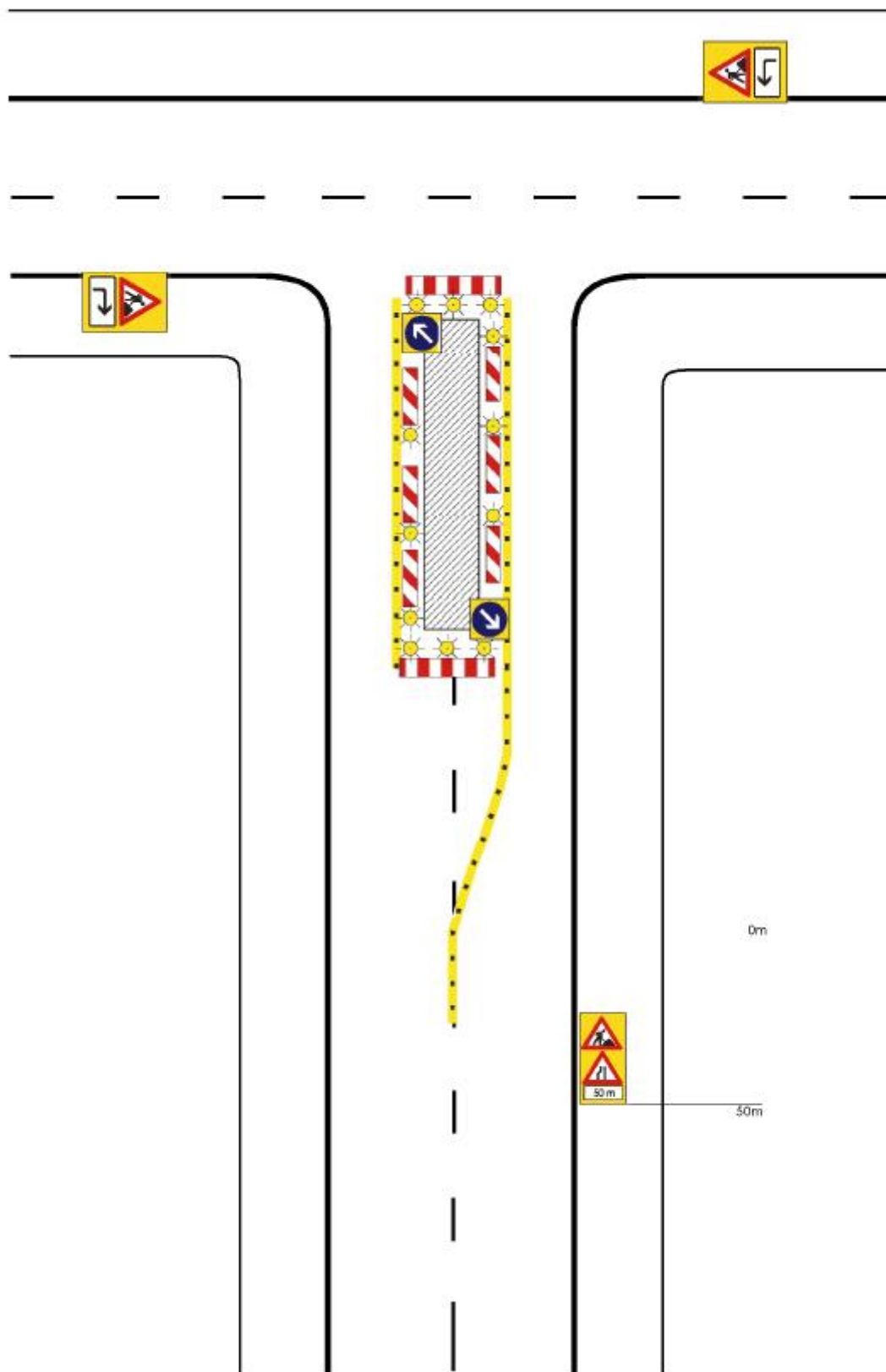

Σχέδιο 3.1.4 : Εργοτάξιο σε περιοχή συμβολής οδών με αποκλεισμό πρόσβασης.

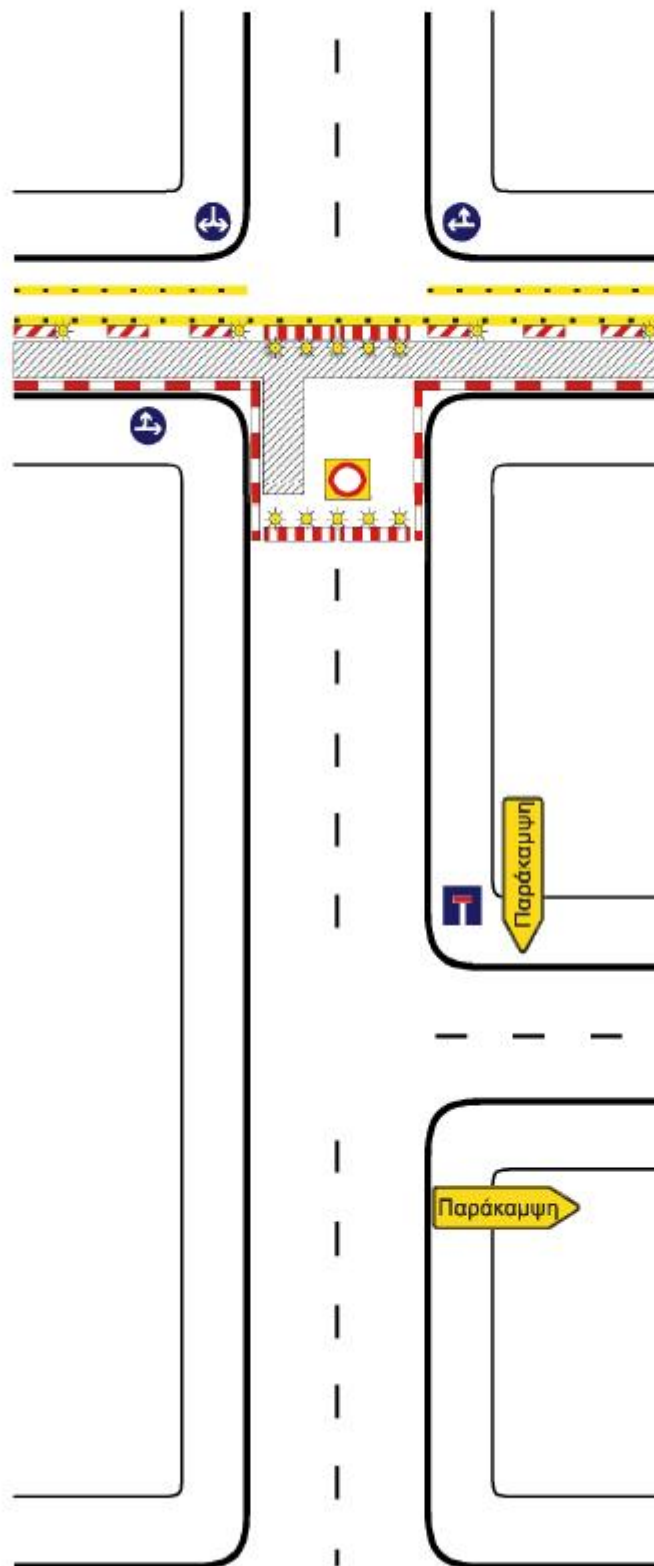

Σχέδιο 3.1.5 : Εργοτάξιο επί του πεζοδρομίου.

ΣΗΜΕΙΩΣΗ:
Ελάχιστο πλάτος
A = 1,20 m

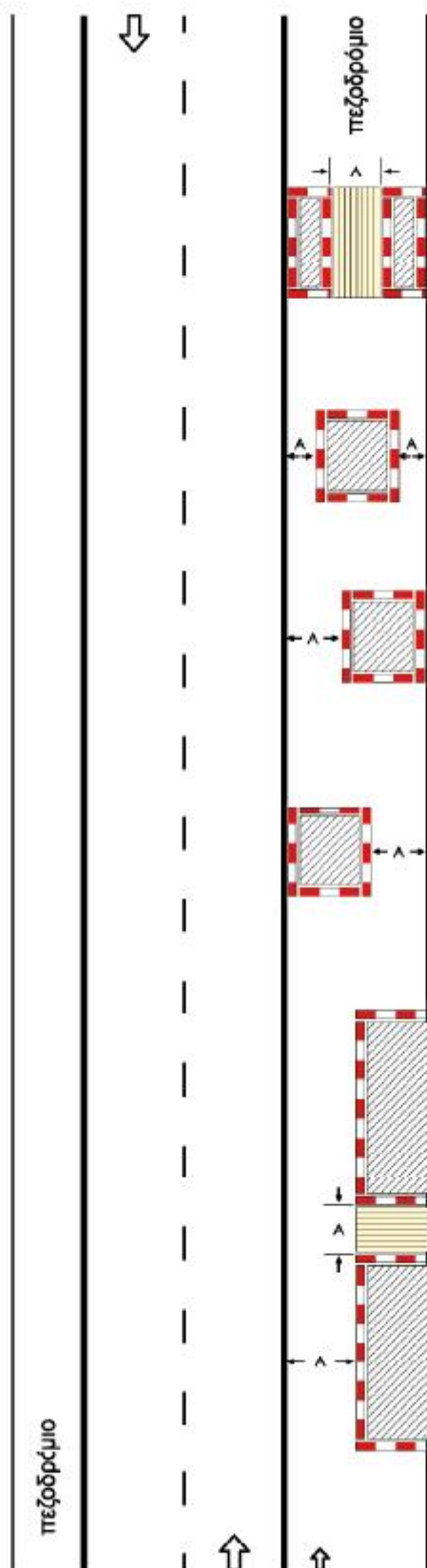

Σχέδιο 3.1.6 : Εργοτάξιο επί του πεζοδρομίου με στένωση λωρίδας.

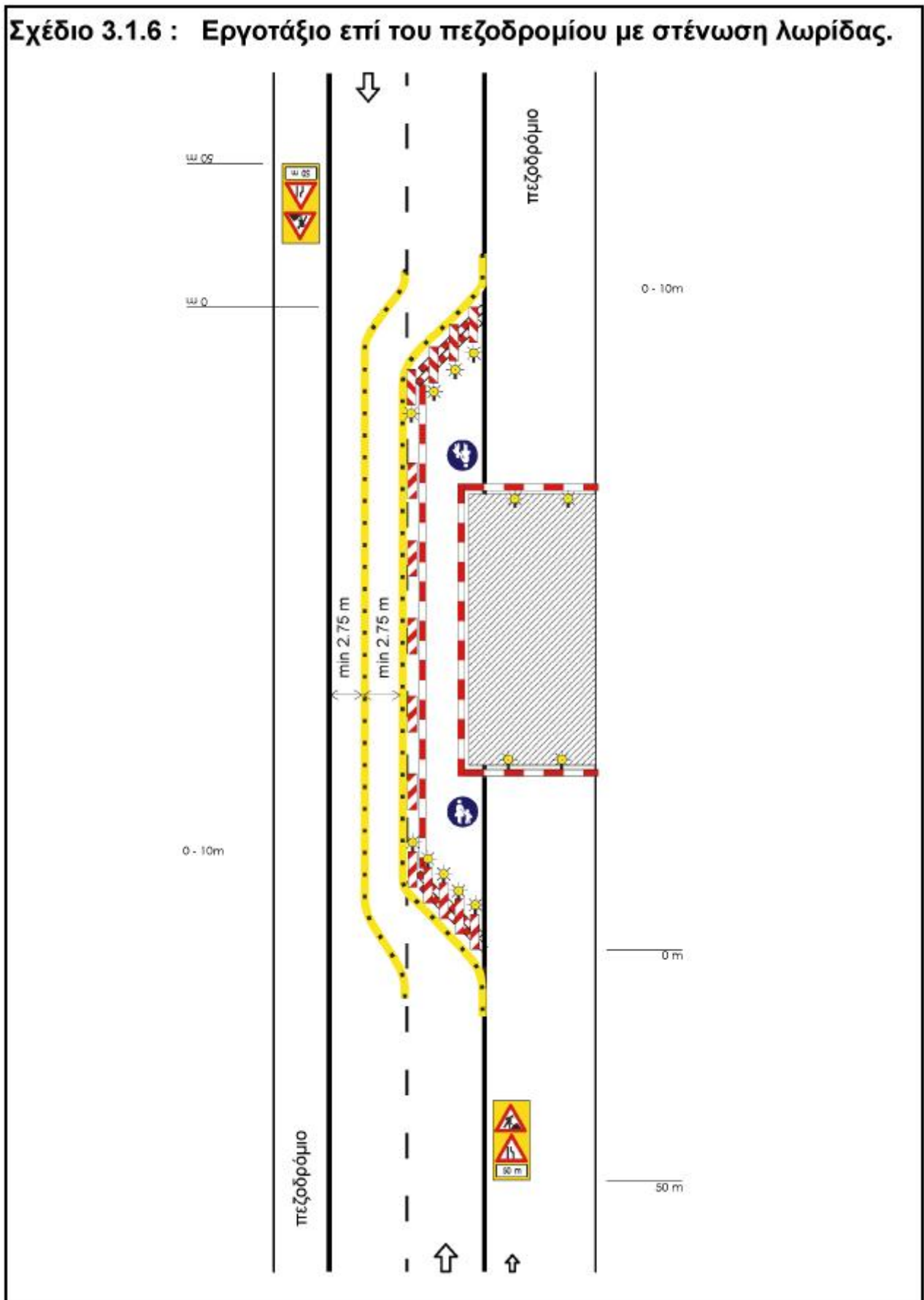

Σχέδιο 3.2.1 : Αποκλεισμός λωρίδας σε κύρια αστική οδό.

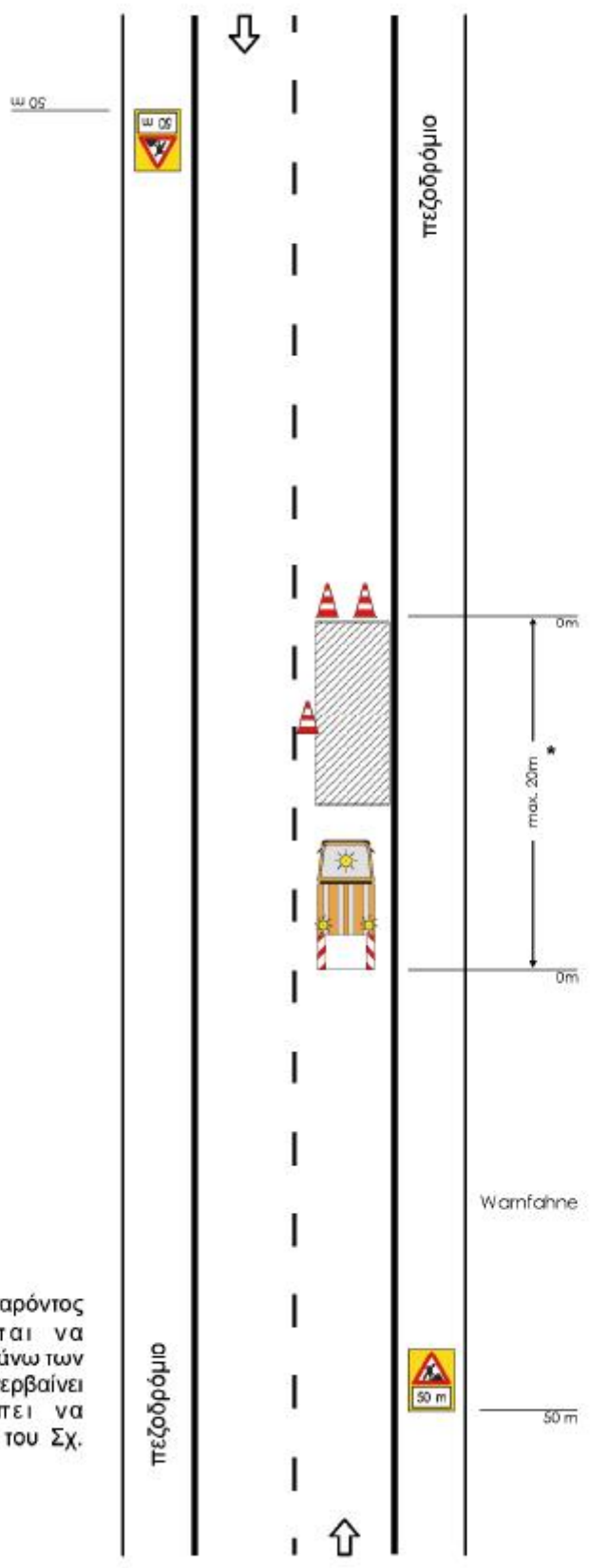

ΣΗΜΕΙΩΣΗ:

* Η εργοταξιακή μορφή του παρόντος σχήματος δεν επιτρέπεται να χρησιμοποιείται σε ζώνη μήκους άνω των 20 m. Αν η εργοταξιακή ζώνη υπερβαίνει αυτό το μήκος θα πρέπει να χρησιμοποιείται η διαρρύθμιση του Σχ. 3.1.1.

Σχέδιο 3.2.2 : Αποκλεισμός λωρίδας σε τοπική αστική οδό.

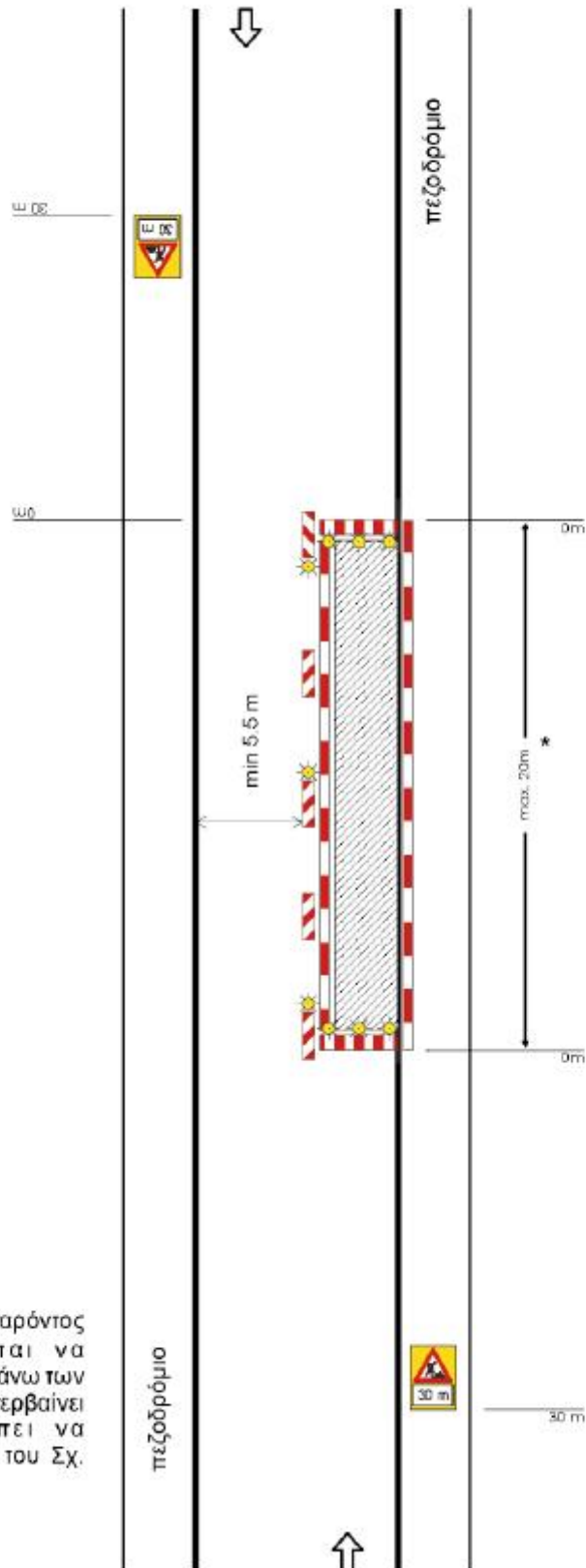

ΣΗΜΕΙΩΣΗ:

* Η εργοταξιακή μορφή του παρόντος σχήματος δεν επιτρέπεται να χρησιμοποιείται σε ζώνη μήκους άνω των 20 m. Αν η εργοταξιακή ζώνη υπερβαίνει αυτό το μήκος θα πρέπει να χρησιμοποιείται η διαρρύθμιση του Σχ. 3.1.2.

