



Ελληνική Δημοκρατία
Δήμος Χίου
Διεύθυνση Διοικητικών Υπηρεσιών
Τμήμα Υπ'ξής Πολ. Οργάνων Δ. Χίου
Δημοτικό Συμβούλιο Χίου

ΑΠΟΣΠΑΣΜΑ ΠΡΑΚΤΙΚΟΥ

Εκ της υπ' αριθμ. 31 της 21/12/2016 συνεδρίασεως του Δημ. Συμβουλίου Χίου

Αριθμός απόφασης

975/2016

32ο θέμα Η.Δ.

Περίληψη απόφασης

Κυκλοφοριακές ρυθμίσεις, (45/2016 εισήγηση της Επιτροπής Κυκλοφορίας)

Στη Χίο και στην αίθουσα «Ανδρέας Λοΐζος» Δ. Χίου σήμερα την 21η Δεκεμβρίου 2016 ημέρα της εβδομάδας Τετάρτη και ώρα 18.00 συνήλθε σε τακτική συνεδρίαση το Δημοτικό Συμβούλιο στο οποίο προήδρευσε ο κ. Κλέαρχος Αλεξ. Χρύσης, ύστερα από πρόσκληση που έστειλε ο ίδιος με ημερομηνία 16/12/2016, που δόθηκε σε κάθε σύμβουλο και το Δήμαρχο Χίου, σύμφωνα με τις διατάξεις του Ν 3582/2010 και αφού διαπιστώθηκε ότι υφίσταται η νόμιμη απαρτία.

ΠΑΡΟΝΤΕΣ ΣΥΜΒΟΥΛΟΙ

| a/a | Όνοματεπώνυμο Συμβούλου | a/a | Όνοματεπώνυμο Συμβούλου |
|-----|--------------------------------|-----|------------------------------|
| 1 | Χρύσης Αλ. Κλέαρχος | 2 | Αμύγδαλος Ν. Ιάκωβος (6) |
| 3 | Γδύσης Ν. Ευστράτιος | 4 | Γεωργιάδης Β. Ιωάννης |
| 5 | Καλκούνη Ν. Ευαγγελία (3) | 6 | Καράλης Ι. Δημήτριος (2) |
| 7 | Καρασούλης Γ. Νικόλαος | 8 | Καρατζάς Γ. Κωνσταντίνος |
| 9 | Κερμπάτσος Ν. Γεώργιος | 10 | Μπελέγρης Μ. Γεώργιος (1)(5) |
| 11 | Μπελέγρης Γ. Μιχαήλ | 12 | Νεαμονίτης Ν. Παντελής |
| 13 | Παπαδόπουλος Φ. Γεώργιος (5) | 14 | Ποταμούση Η. Παρασκευή |
| 15 | Πυργάρης Ο. Λεωνίδα (4) | 16 | Σμυρνιούδης Ν. Ηλίας |
| 17 | Συριώδης Γ. Σωκράτης | 18 | Τζιώτης Γ. Απόστολος |
| 19 | Τσάκος Σ. Γεώργιος | 20 | Φαφαλιός Ν. Ματθαίος (1)(7) |
| 21 | Λαμπρινούδης Ε. Πολύδωρος (11) | 22 | Αποστολίδης Ε. Παντελής (3) |
| 23 | Καλαγκιάς Ν. Αντώνιος (3) | 24 | Καμπούρης Ι. Στυλιανός (8) |
| 25 | Κλεισσάς Κ. Ηλίας (10) | 26 | Κοντούδης Χ. Μιχαήλ (9) |
| 27 | Μυριαγκός Π. Βασίλειος (2)(8) | 28 | Νύκτας Α. Νικόλαος |
| 29 | Στεφάνου Σ. Παντελής (7) | 30 | Φυτούσης Χ. Μιχαήλ |
| 31 | Φρεζούλη Δ. Ερμιόνη | 32 | Τσαρδάκα Α. Δέσποινα |
| 33 | Σκούφαλος Ι. Μάρκος | | |

ΑΠΟΝΤΕΣ ΣΥΜΒΟΥΛΟΙ (οι οποίοι δεν προσήλθαν αν και κλήθηκαν νόμιμα)

| a/a | Όνοματεπώνυμο Συμβούλου | a/a | Όνοματεπώνυμο Συμβούλου |
|-----|-------------------------|-----|-------------------------|
| 1 | Βεργίτσης Ι. Ανδρέας | 2 | Ζουμίδης Ν. Σταμάτιος |
| 3 | Ζώας Σ. Γεώργιος | 4 | Καραμανής Κ. Γεώργιος |
| 5 | Παππής Ν. Παναγιώτης | 6 | Αφενδούλης Δ. Κυριάκος |
| 7 | Λιγνός Ε. Γεώργιος | 8 | Μαρτάκης Ε. Νικόλαος |
| | | | |

Ακολούθως ο κ. Πρόεδρος κήρυξε την έναρξη της συνεδρίασης

Στην αρχή διαβάζονται και επικυρώνονται τα πρακτικά της προηγούμενης συνεδρίασης τα οποία και υπογράφονται.

Στη συνεδρίαση παρευρέθη και ο Δήμαρχος

---- Απαρτία – Αποχωρήσεις – Προσελεύσεις ----

Η απαρτία που διαπιστώθηκε με την έναρξη της συνεδρίασης, (25 μέλη), διατηρήθηκε μέχρι το τέλος της συνεδρίασης με τις παρακάτω μεταβολές που παραπέμπουν στον ανωτέρω πίνακα των παρόντων.

- (1) Αφίχθη κατά την διάρκεια συζήτησης των ερωτήσεων πριν την έναρξη της Ημερήσιας Διάταξης.
- (2) Αφίχθη κατά την διάρκεια συζήτησης του 1ου θέματος των εκτός Ημερήσιας Διάταξης.
- (3) Αναχώρησε μετά το τέλος συζήτησης του 6ου θέματος των εκτός Ημερήσιας Διάταξης.
- (4) Αφίχθη κατά την διάρκεια συζήτησης του 7ου θέματος της Ημερήσιας Διάταξης
- (5) Ήταν απών κατά την διάρκεια συζήτησης των θεμάτων από 7ο έως και 11ο της Ημερήσιας Διάταξης.

- (6) Αφίχθη κατά την διάρκεια συζήτησης του 8ου θέματος της Ημερήσιας Διάταξης
- (7) Αναχώρησε μετά το τέλος συζήτησης του 12ου θέματος της Ημερήσιας Διάταξης.
- (8) Ήταν απών κατά την διάρκεια συζήτησης των θεμάτων από 17ο έως και 20ο της Ημερήσιας Διάταξης
- (9) Αφίχθη κατά την διάρκεια συζήτησης του 20ου θέματος της Ημερήσιας Διάταξης
- (10) Αναχώρησε μετά το τέλος συζήτησης του 21ου θέματος της Ημερήσιας Διάταξης.
- (11) Αναχώρησε μετά το τέλος συζήτησης του 27ου θέματος της Ημερήσιας Διάταξης.

Τέθηκαν τα παρακάτω -6- θέματα προς συζήτηση εκτός ημερησίας διάταξης τα οποία ύστερα από ομόφωνη απόφαση -25- παρόντων δημοτικών συμβούλων συζητήθηκαν με την έναρξη της συνεδρίασης:

1. Παράταση της προθεσμίας περάτωσης της εργασίας "Έλεγχος και επανέλεγχος ηλεκτρικών εγκαταστάσεων".
2. Έγκριση πρωτοκόλλων παραλαβής προμήθειας τροχήλατων κάδων.
3. Έγκριση πρωτοκόλλων παραλαβής απορριμματοφόρων οχημάτων.
4. Χορήγηση χρηματικού βοηθήματος σε οικονομικά αδύνατο κάτοικο του Δ. Χίου.
5. Επαύξηση της τάσης του ρεύματος στον χώρο της Σούδας.
6. Λήψη απόφασης για αντισυνταγματική απόφαση της Γ.Σ. της Κ.Ε.Δ.Ε.

Ομόφωνα αποφασίστηκε, τα ανωτέρω εκτός ημερησίας διάταξης θέματα, να συζητηθούν πριν την έναρξη συζήτησης της ημερησίας διάταξης στην αρχή της συνεδρίασης.

Το κατεπείγον έγκειται στο γεγονός ότι:

Για το 1ο θέμα: Η προθεσμία περάτωσης της εργασίας λήγει 31/12/2016.

Για το 2ο θέμα: Οι κάδοι παρελήφθησαν στις 2 & 12/12/2016 και το πρωτόκολλο παραλαβής πρέπει να εγκριθεί εντός του έτους.

Για το 3ο θέμα: Τα απορριμματοφόρα παρελήφθησαν στις 20/12/2016 και το πρωτόκολλο παραλαβής πρέπει να εγκριθεί εντός του έτους.

Για το 4ο θέμα: Η απόφαση αφορά πυροπαθή πολύτεκνο δημότη Χίου του οποίου καταστράφηκε η οικία.

Για το 5ο θέμα: Η απόφαση πρέπει να ληφθεί άμεσα λόγω των κακών καιρικών συνθηκών που επικρατούν.

Για το 6ο θέμα: Άμεσα πρέπει να δοθεί το μήνυμα ότι η Τοπική Αυτοδιοίκηση δεν πρέπει να αφήνεται σε αποφάσεις που αντιτίθενται στο Σύνταγμα.

Ακολούθως συζητήθηκε το πιο κάτω θέμα:

ΜΣΤ.Κυκλοφοριακές ρυθμίσεις, (45/2016 εισήγηση της Επιτροπής Κυκλοφορίας)

Υπόψη του Συμβουλίου τέθηκε η αριθ. 76/2016 απόφαση της Επιτροπής Ποιότητας Ζωής με την οποία η Επιτροπή αποδέχεται την παρακάτω αριθ. 45/2016 απόφαση-πρόταση της Δημοτικής Επιτροπής Κυκλοφορίας:

<< **Θέμα:** Μονοδρόμηση περιμετρικού δρόμου της Τ.Κ. Συκιάδας-Απαγόρευση Στάθμευσης στη εν λόγω οδό.

Σχετικά με την υπ' αριθμ. 8/05-09-2016 απόφαση Τοπικού Συμβουλίου Συκιάδας για να μονοδρομηθεί ο δρόμος από την πλατεία με κατεύθυνση προς βορρά (άνοδος) και να ακολουθεί τον περιμετρικό δρόμο του οικισμού και να καταλήγει στο ίδιο σημείο στην Πλατεία (καφενείο), η Τεχνική Υπηρεσία εισηγείται θετικά διότι τα γεωμετρικά χαρακτηριστικά της οδού (πλάτος, γεωμετρία στροφών) δεν επιτρέπουν την ταυτόχρονη κίνηση των οχημάτων και προς τις δυο κατευθύνσεις. Εξαιτίας του χαρακτήρα της οδού (τοπικής σημασίας) η μονοδρόμησή της δεν θα δημιουργήσει πρόβλημα σε κάποιο άλλο σημείο στην εγγύς περιοχή.

Επίσης λόγω της στενότητας του οδοστρώματος, η Τεχνική Υπηρεσία προτείνει την τοποθέτηση πινακίδας Ρ-40 (απαγορεύεται η στάθμευση) στην εν λόγω οδό, ώστε να γίνεται ανεμπόδιστα η διέλευση των οχημάτων.

Συντεταγμένες της εν λόγω οδού

| Ιδιότητα: | | |
|-----------|-----------|------------|
| A/A | X | Y |
| 0 | 685160.34 | 4259107.77 |
| 1 | 685170.13 | 4259127.61 |
| 2 | 685172.51 | 4259145.61 |
| 3 | 685169.60 | 4259165.45 |
| 4 | 685147.11 | 4259197.99 |
| 5 | 685125.94 | 4259200.11 |
| 6 | 685118.27 | 4259208.05 |
| 7 | 685116.15 | 4259221.81 |
| 8 | 685105.83 | 4259231.07 |
| 9 | 685082.81 | 4259247.21 |
| 10 | 685081.49 | 4259254.88 |
| 11 | 685088.11 | 4259269.17 |
| 12 | 685069.32 | 4259278.43 |
| 13 | 685064.56 | 4259258.58 |
| 14 | 685052.92 | 4259241.12 |
| 15 | 685048.95 | 4259225.51 |
| 16 | 685029.90 | 4259228.42 |
| 17 | 685024.34 | 4259221.01 |
| 18 | 685014.55 | 4259231.07 |
| 19 | 685010.05 | 4259234.24 |
| 20 | 684999.21 | 4259222.34 |
| 21 | 685014.29 | 4259207.78 |
| 22 | 685034.13 | 4259184.50 |
| 23 | 685037.57 | 4259173.12 |
| 24 | 685037.57 | 4259166.77 |
| 25 | 685024.87 | 4259146.40 |
| 26 | 685031.22 | 4259122.32 |
| 27 | 685048.68 | 4259115.97 |
| 28 | 685092.87 | 4259118.35 |
| 29 | 685125.15 | 4259108.03 |
| 30 | 685141.29 | 4259108.83 |
| 31 | 685160.07 | 4259108.30 |

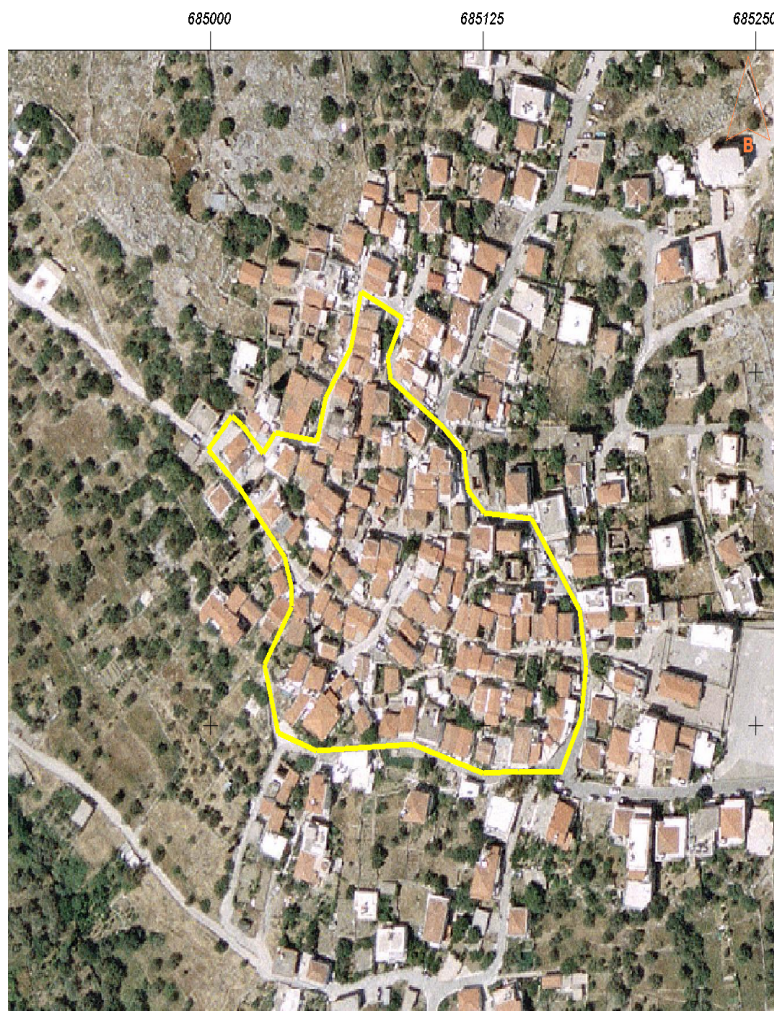
**ΑΠΑΙΤΕΙΤΑΙ ΔΙΕΥΘΥΝΣΗ ΤΕΧΝΙΚΟΥ ΕΛΕΓΧΟΥ**

Κατά τη συζήτηση που ακολούθησε τα μέλη συμφώνησαν με την εισήγηση της Υπηρεσίας.

Η Επιτροπή Κυκλοφορίας

αφού έλαβε υπόψη της την εισήγηση, τη συζήτηση που ακολούθησε και τους Νόμους 3463/2006 και 3852/2010,

Αποφασίζει Ομόφωνα

1. Λαμβάνοντας υπόψη της την υπ' αριθμ. 8/05-09-2016 απόφαση του Τοπικού Συμβουλίου Συκιάδας, εισηγείται να μονοδρομηθεί ο δρόμος από την πλατεία της Συκιάδας με κατεύθυνση προς βορρά (άνοδος) και να ακολουθεί τον περιμετρικό δρόμο του οικισμού και να καταλήγει στο ίδιο σημείο στην πλατεία (καφενείο), διότι τα γεωμετρικά χαρακτηριστικά της οδού (πλάτος, γεωμετρία στροφών) δεν επιτρέπουν την ταυτόχρονη κίνηση των οχημάτων και προς τις δυο κατευθύνσεις. Εξαιτίας του χαρακτήρα της οδού (τοπικής σημασίας) η μονοδρόμησή της δεν θα δημιουργήσει πρόβλημα σε κάποιο άλλο σημείο στην εγγύς περιοχή. Επίσης, λόγω της στενότητας του οδοστρώματος, προτείνει την τοποθέτηση πινακίδας P-40 (απαγορεύεται η στάθμευση) στην εν λόγω οδό, ώστε να γίνεται ανεμπόδιστα η διέλευση των οχημάτων.

Συντεταγμένες της εν λόγω οδού

ΣΥΝΤΕΤΑΓΜΕΝΕΣ ΤΗΣ ΠΙΝΑΚΙΑΣ Ρ-40

| Ιδιότητα: | | |
|-----------|-----------|------------|
| Α/Α | X | Y |
| 0 | 685160.34 | 4259107.77 |
| 1 | 685170.13 | 4259127.61 |
| 2 | 685172.51 | 4259145.61 |
| 3 | 685169.60 | 4259165.45 |
| 4 | 685147.11 | 4259197.99 |
| 5 | 685125.94 | 4259200.11 |
| 6 | 685118.27 | 4259208.05 |
| 7 | 685116.15 | 4259221.81 |
| 8 | 685105.83 | 4259231.07 |
| 9 | 685082.81 | 4259247.21 |
| 10 | 685081.49 | 4259254.88 |
| 11 | 685088.11 | 4259269.17 |
| 12 | 685069.32 | 4259278.43 |
| 13 | 685064.56 | 4259258.58 |
| 14 | 685052.92 | 4259241.12 |
| 15 | 685048.95 | 4259225.51 |
| 16 | 685029.90 | 4259228.42 |
| 17 | 685024.34 | 4259221.01 |
| 18 | 685014.55 | 4259231.07 |
| 19 | 685010.05 | 4259234.24 |
| 20 | 684999.21 | 4259222.34 |
| 21 | 685014.29 | 4259207.78 |
| 22 | 685034.13 | 4259184.50 |
| 23 | 685037.57 | 4259173.12 |
| 24 | 685037.57 | 4259166.77 |
| 25 | 685024.87 | 4259146.40 |
| 26 | 685031.22 | 4259122.32 |
| 27 | 685048.68 | 4259115.97 |
| 28 | 685092.87 | 4259118.35 |
| 29 | 685125.15 | 4259108.03 |
| 30 | 685141.29 | 4259108.83 |
| 31 | 685160.07 | 4259108.30 |

| | | |
|---|-----------|------------|
| 1 | 685125.94 | 4259200.11 |
| 2 | 684999.21 | 4259222.34 |
| 3 | 685048.68 | 4259115.97 |

2. Σημειώνεται ότι απαιτείται Δ/νση Τεχνικού Ελέγχου.

3. Αναθέτει στον Πρόεδρο κάθε παραπέρα νόμιμη ενέργεια.>>

Το Δημοτικό Συμβούλιο αφού έλαβε υπόψη του την αριθ. 76/2016 απόφαση της Επιτροπής Ποιότητας Ζωής, την αριθ. 45/2016 απόφαση της Δημοτικής Επιτροπής Κυκλοφορίας, την αριθμ. 8/05-09-2016 απόφαση του Τοπικού Συμβουλίου Συκιάδας και τις διατάξεις των Ν. 3463/2006 και 3852/2010

Αποφάσισε ομόφωνα

Αποδέχεται την αριθ. 76/2016 απόφαση-εισήγηση της Επιτροπής Ποιότητας Ζωής, την αριθ. 45/2016 πρόταση της Δημοτικής Επιτροπής Κυκλοφορίας και εγκρίνει την παρακάτω κυκλοφοριακή ρύθμιση:

- Να μονοδρομηθεί ο δρόμος από την πλατεία της Συκιάδας με κατεύθυνση προς βορρά (άνοδος) και να ακολουθεί τον περιμετρικό δρόμο του οικισμού και να καταλήγει στο ίδιο σημείο στην πλατεία (καφενείο), διότι τα γεωμετρικά χαρακτηριστικά της οδού (πλάτος, γεωμετρία στροφών) δεν επιτρέπουν την ταυτόχρονη κίνηση των οχημάτων και προς τις δυο κατευθύνσεις. Εξαιτίας του χαρακτήρα της οδού (τοπικής σημασίας) η μονοδρόμησή της δεν θα δημιουργήσει πρόβλημα σε κάποιο άλλο σημείο στην εγγύς περιοχή. Επίσης, λόγω της στενότητας του οδοστρώματος, **εγκρίνει** την τοποθέτηση πινακίδας Ρ-40 (απαγορεύεται η στάθμευση) στην εν λόγω οδό, ώστε να γίνεται ανεμπόδιστα η διέλευση των οχημάτων.

➤ Συντεταγμένες της εν λόγω οδού

ΣΥΝΤΕΤΑΓΜΕΝΕΣ ΤΗΣ ΠΙΝΑΚΙΑΔΑΣ Ρ-40

| Ιδιότητα: | | |
|-----------|-----------|------------|
| Α/Α | X | Y |
| 0 | 685160.34 | 4259107.77 |
| 1 | 685170.13 | 4259127.61 |
| 2 | 685172.51 | 4259145.61 |
| 3 | 685169.60 | 4259165.45 |
| 4 | 685147.11 | 4259197.99 |
| 5 | 685125.94 | 4259200.11 |
| 6 | 685118.27 | 4259208.05 |
| 7 | 685116.15 | 4259221.81 |
| 8 | 685105.83 | 4259231.07 |
| 9 | 685082.81 | 4259247.21 |
| 10 | 685081.49 | 4259254.88 |
| 11 | 685088.11 | 4259269.17 |
| 12 | 685069.32 | 4259278.43 |
| 13 | 685064.56 | 4259258.58 |
| 14 | 685052.92 | 4259241.12 |
| 15 | 685048.95 | 4259225.51 |
| 16 | 685029.90 | 4259228.42 |
| 17 | 685024.34 | 4259221.01 |
| 18 | 685014.55 | 4259231.07 |
| 19 | 685010.05 | 4259234.24 |
| 20 | 684999.21 | 4259222.34 |
| 21 | 685014.29 | 4259207.78 |
| 22 | 685034.13 | 4259184.50 |
| 23 | 685037.57 | 4259173.12 |
| 24 | 685037.57 | 4259166.77 |
| 25 | 685024.87 | 4259146.40 |
| 26 | 685031.22 | 4259122.32 |
| 27 | 685048.68 | 4259115.97 |
| 28 | 685092.87 | 4259118.35 |
| 29 | 685125.15 | 4259108.03 |
| 30 | 685141.29 | 4259108.83 |
| 31 | 685160.07 | 4259108.30 |

| | | |
|---|-----------|------------|
| 1 | 685125.94 | 4259200.11 |
| 2 | 684999.21 | 4259222.34 |
| 3 | 685048.68 | 4259115.97 |

Η παρούσα απόφαση να διαβιβαστεί μαζί με την αριθ. 45/2016 απόφαση της Δημοτικής Επιτροπής Κυκλοφορίας και την αριθ. 76/2016 απόφαση της Επιτροπής Ποιότητας Ζωής στην Αποκεντρωμένη Διοίκηση Αιγαίου-Τμήμα Διοίκησης Χίου, Αποκεντρωμένη Διοίκηση Αιγαίου - Γενική Διεύθυνση Χωροταξικής & Περιβαλλοντικής Πολιτικής - Διεύθυνση Τεχνικού Ελέγχου (Ακτή Μιαούλη & Μπότσαρη 2-8, Τ.Κ.18538 Πειραιάς), στην Δ/ση Τεχνικών Υπηρεσιών, (υπόψη κ.κ.Τσαγρή, Μενή & Νιαμονιτάκη), στη Δ/ση Τροχαίας Χίου και στο Υπουργείο Υποδομών, Μεταφορών και Δικτύων-Γενική Γραμματεία Δημοσίων Έργων-Δ/ση Μελετών Έργων Οδοποιίας, (Λεωφόρος Αλεξάνδρας 19, Τ.Κ. 114 73 Αθήνα).

Να δημοσιευτεί στην Εφημερίδα της Κυβέρνησης, στον τοπικό τύπο και στην ιστοσελίδα του Δ. Χίου.

Η απόφαση αυτή πήρε α/α 975/2016

Ο Πρόεδρος
Υπογραφή

Τα μέλη
Υπογραφές

Ακριβές απόσπασμα
Χίος 29/12/2016
Η επί των πρακτικών

Κούτσουρα Νίκη