

Γ Τομή Κτηρίου 1:50

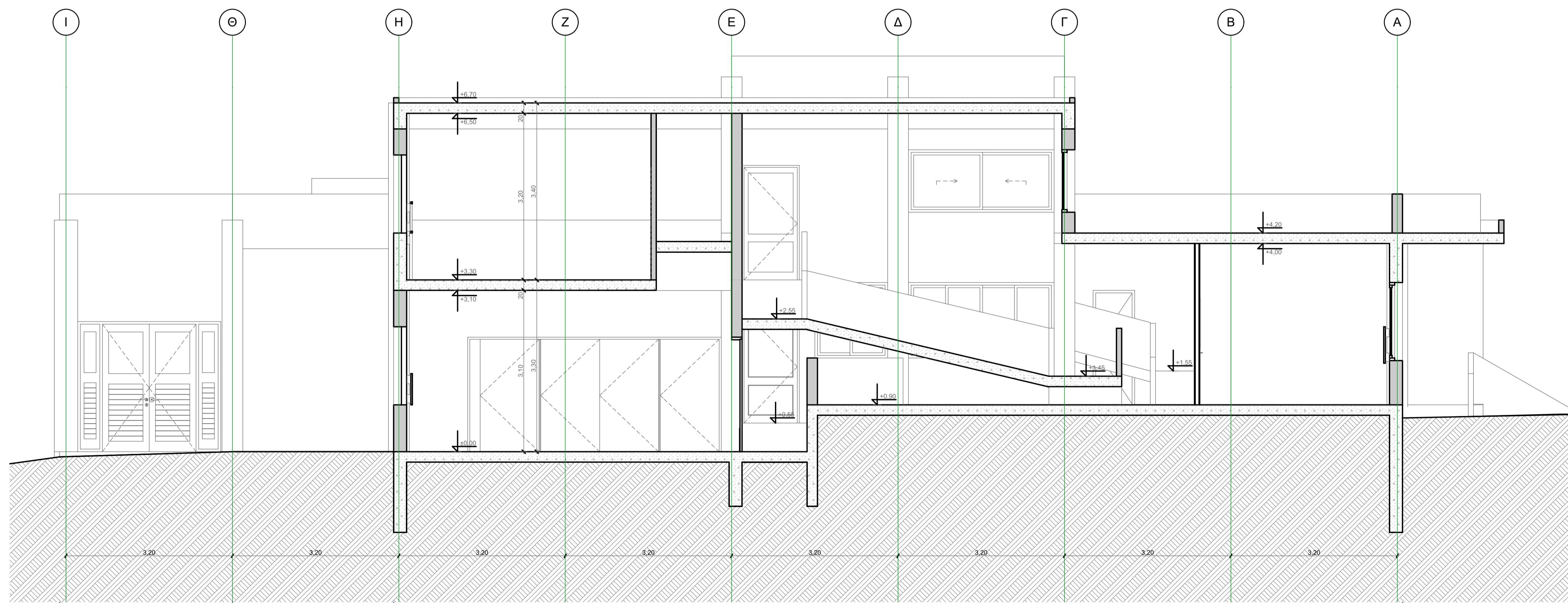

Β Τομή Κτηρίου 1:50

ΕΛΛΗΝΙΚΗ ΔΗΜΟΚΡΑΤΙΑ ΔΗΜΟΣ ΧΙΟΥ ΔΙΕΥΘΥΝΣΗ ΤΕΧΝΙΚΩΝ ΥΠΗΡΕΣΙΩΝ	
Έργο : ΠΡΟΣΑΡΜΟΓΗ ΤΩΝ ΠΑΙΔΙΚΩΝ ΣΤΑΘΜΩΝ ΤΩΝ ΟΔΩΝ ΚΑΛΟΥΤΑ & ΦΛΟΙΣΚΟΥ & ΤΩΝ ΠΕΡΙΟΧΩΝ ΒΑΡΒΑΣΙΟΥ, ΒΡΟΝΤΑΔΟΥ & ΚΑΛΛΙΜΑΧΙΑΣ ΣΤΙΣ ΠΡΟΔΙΑΓΡΑΦΕΣ ΤΟΥ ΠΔ 99/17	
ΠΑΙΔΙΚΟΣ ΣΤΑΘΜΟΣ ΠΕΡΙΟΧΗΣ ΒΑΡΒΑΣΙΟΥ	
Όψη Οδός Καρτουλή Στεφάνου & Αεροπόρου Περίκου Περιοχή Βαρβάσιου Δ.Ε. Χίου	
Όμοιο Σχεδίου Τομές Β-Β & Γ-Γ	
Κλίμακα 1:50	Α.03.7
Είδος Μελέτης : Αρχιτεκτονική	Ημερομηνία : 30/06/2021
Συντάχθηκε ΠΑΡΑΣΚΕΥΑΣ ΘΕΛΙΑΝΤΗΣ ΑΡΧΙΤΕΚΤΟΝ ΜΗΧΑΝΙΚΟΣ Π.Ε. ΜΕ ΒΑΘΜΟ Α'	
Θεωρήθηκε Ο ΠΡΩΤΑΝΤΙΜΟΣ ΤΗΣ Δ/ΝΣΗΣ ΤΕΧΝΙΚΩΝ ΥΠΗΡΕΣΙΩΝ ΤΟΥ ΔΗΜΟΥ ΕΛΕΥΘΕΡΙΟΣ ΠΑΠΑΛΑΝΗΣ ΠΟΛΙΤΙΚΟΣ ΜΗΧΑΝΙΚΟΣ Π.Ε. ΜΕ ΒΑΘΜΟ Α'	