

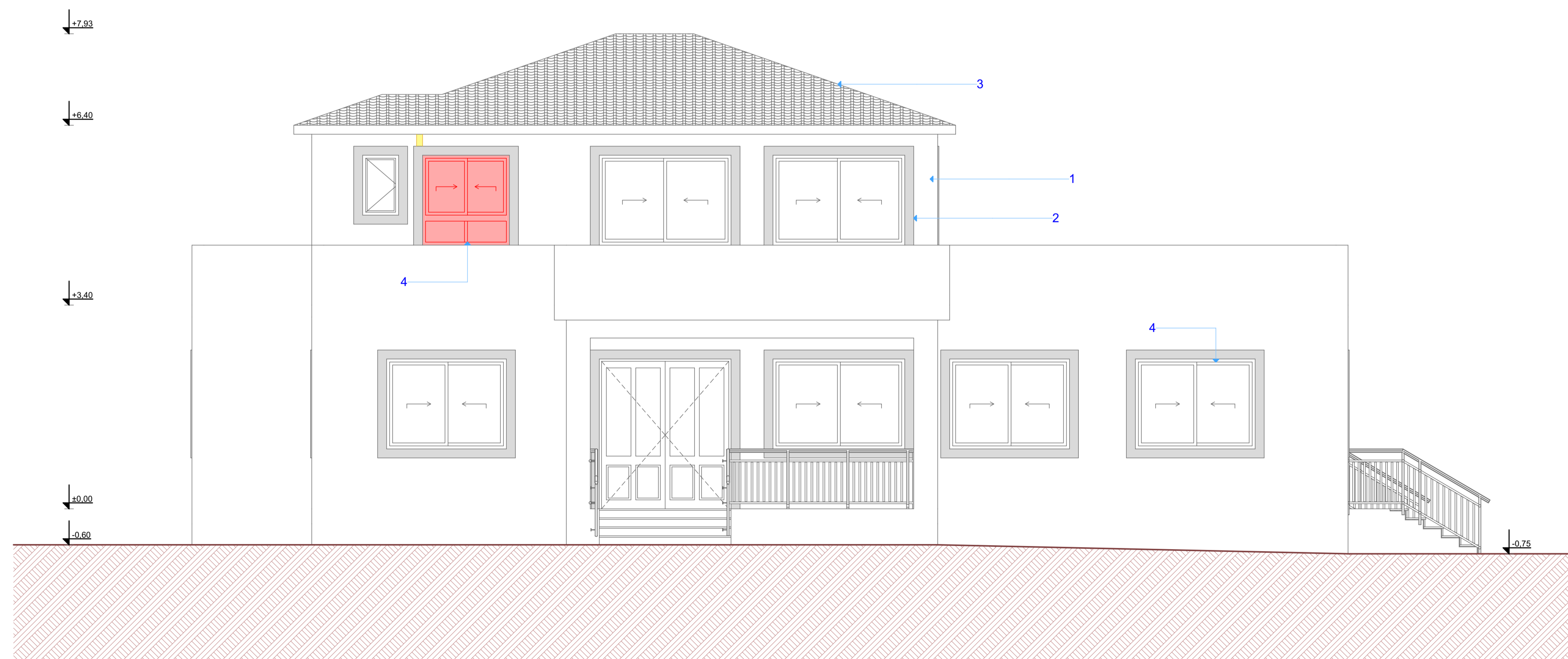

Δυτική Όψη

1:50

ΠΙΝΑΚΑΣ ΧΑΡΑΚΤΗΡΙΣΜΟΥ ΥΛΙΚΩΝ
 1) Επίχρωμα σε απόχρωση ανοιχτής γλάρας
 2) Επίχρωμα σε απόχρωση σκούρας γλάρας
 3) Κεραμίδι ρωμικό
 4) Κοσμήμα αλουμινίου σε λευκή απόχρωση



Νότια Όψη

1:50

ΕΛΛΗΝΙΚΗ ΔΗΜΟΚΡΑΤΙΑ ΔΗΜΟΣ ΧΙΟΥ ΔΙΕΥΘΥΝΣΗ ΤΕΧΝΙΚΩΝ ΥΠΗΡΕΣΙΩΝ	
Έργο : ΠΡΟΣΑΡΜΟΓΗ ΤΩΝ ΠΑΙΔΙΚΩΝ ΣΤΑΘΜΩΝ ΤΩΝ ΟΔΩΝ ΚΑΛΟΥΤΑ & ΦΛΟΙΣΚΟΥ & ΤΩΝ ΠΕΡΙΟΧΩΝ ΒΑΡΒΑΣΙΟΥ, ΒΡΟΝΤΑΔΟΥ & ΚΑΛΛΙΜΑΣΙΑΣ ΣΤΙΣ ΠΡΟΔΙΑΓΡΑΦΕΣ ΤΟΥ ΠΔ 99/17	
ΠΑΙΔΙΚΟΣ ΣΤΑΘΜΟΣ ΠΕΡΙΟΧΗΣ ΚΑΛΛΙΜΑΣΙΑΣ	
Θέση Οδός Δ. Χαρτουλάρη Δ.Ε. Ιωνίας Τ.Κ. Καλλιμασίας Τ.Κ. 82150	
Θέμα Σχεδίου Όψεις Νότια & Δυτική	
Κλίμακα 1:50	A.05.7
Είδος Μελέτης : Αρχιτεκτονική	Ημερομηνία : 30/06/2021
Συντάχθηκε ΠΑΡΑΣΚΕΥΑΣ ΒΕΛΙΑΝΙΤΗΣ ΑΡΧΙΤΕΚΤΟΝ ΜΗΧΑΝΙΚΟΣ Π.Ε. ΜΕ ΒΑΘΜΟ Α	
Θεωρήθηκε Ο ΠΡΟΣΤΑΜΕΝΟΣ ΤΗΣ Δ/ΝΣΗΣ ΤΕΧΝΙΚΩΝ ΥΠΗΡΕΣΙΩΝ ΤΟΥ ΔΗΜΟΥ ΕΛΕΥΘΕΡΙΟΣ ΠΑΠΑΛΑΝΗΣ ΠΟΛΙΤΙΚΟΣ ΜΗΧΑΝΙΚΟΣ Π.Ε. ΜΕ ΒΑΘΜΟ Α	