ΕΛΛΗΝΙΚΗ ΔΗΜΟΚΡΑΤΙΑ
ΔΗΜΟΣ ΧΙΟΥ
ΔΝΣΗ ΥΠΗΡΕΣΙΑΣ ΔΟΜΗΣΗΣ
ΤΜΗΜΑ ΑΥΘΑΙΡΕΤΩΝ - ΕΠΙΚΙΝΔΥΝΩΝ

ΜΕ ΑΠΟΔΕΙΞΗ

Χίος,
Ημερομηνία.....: 27 ΙΑΝ. 2026
Αρ.Πρωτοκόλλου: 399

Ταχυδρομική Διεύθυνση Οινοπίωνος 1, Χίος

Ταχυδρομικός Κώδικας 82131

Πληροφορίες: Πιτταούλης Παναγιώτης

Τηλ: 22713 52511
Email :poleodomia@chios.gov.gr

ΠΡΟΣ:
1. Διεύθυνση Τεχνικών Υπηρεσιών Δ. Χίου
Οινοποίωνος 1, 82131, Χίος
2.Τμήμα Διοικητικής Μέριμνας Δ. Χίου
Δημοκρατίας 2, 82131, Χίος
3.Περιφέρεια Βορείου Αιγαίου
Email: pv@pvaigaiou.gov.gr

Κοιν: 1. ΕΙΔΙΚΗ ΕΠΙΤΡΟΠΗ ΕΠΙΚΙΝΔΥΝΩΣ ΕΤΟΙΜΟΡΡΟΠΩΝ ΒΟΡΕΙΟΥ ΑΙΓΑΙΟΥ
Καβέτσου 1, 81132, Μυτιλήνη
Email: eepetba@gmail.com
2. Διεύθυνση Αποκατάστασης Φυσικών Καταστροφών
Δημοκρίτου 2, 15123, Μαρούσι
3.Περιφέρεια Βορείου Αιγαίου
Email: grafeioantiperif@chios.pvaigaiou.gov.gr
3. κ. Πούπαλο Σταμάτη του Παντελή
Μακκιάδων Γιατρών 40, 82132, Χίος
Εσωτ. Διανομή:
1. Δήμος Χίου
mayor@chios.gov.gr

Θέμα: Αποστολή πρακτικού Ειδικής Επιτροπής Επικινδύνως Ετοιμορρόπων Βορείου Αιγαίου

Σχετικά :1.Τα αριθμ. 39075/30.06.25, 31825/28.05.25, 41382/09.07.25, 60284/22.09.25 και 39705/06.11.25 έγγραφα της ΔΑΕΦΚ.
2. Τα αριθμ. 46/03.06.25, 56/02.07.25 και 66/30.07.25 έγγραφα της Ειδικής Επιτροπής Επικινδύνως Ετοιμορρόπων Βορείου Αιγαίου
3.Το αριθμ. 67377/24.10.25 έγγραφο της ΓΔΑΕΦΚ του ΥΠΕΝ
4.Το με αρ. πρωτ. 69705/6-11-2025 έγγραφο της της ΔΑΕΦΚ.
5. Το με αριθμ. Πρωτ. 123/Φ.2/28-11-25 έγγραφο της Ειδικής Επιτροπής Επικινδύνως Ετοιμορρόπων Βορείου Αιγαίου
6.Το με αριθμ. 69705/6.11.25 έγγραφα της ΔΑΕΦΚ.(αρ. πρωτ. 4298/7-11-2025 Δ/νση Υπηρεσίας Δόμησης Χίου)
7. Το με αρ. πρωτ. 4734/4-12-2025 έγγραφο μας
8. Το με αρ. πρωτ. οικ.8/Φ.2/20-1-2026 με το οποίο διαβιβάστηκε το πρακτικό της Ειδικής Επιτροπής Επικινδύνως Ετοιμορρόπων Βορείου Αιγαίου(αρ. πρωτ. 306/21-1-2026 Δ/νση Υπηρεσίας Δόμησης Χίου)

Σε εφαρμογή της παρ. 2 του άρθρου 25 Ν. 4787/21 (ΦΕΚ 44 Α/26-3-2021), αποστέλλουμε στην Διεύθυνση Τεχνικών Υπηρεσιών Δ. Χίου το εις το θέμα 8' σχετικό που αφορά ακίνητο φερόμενης ιδιοκτησίας κ. Πούπαλου Σταματίου του Παντελή στη θέση « Νέα Ποταμιά » της Δ.Ε. Αμανής του Δ. Χίου.
Η Διεύθυνση Τεχνικών Υπηρεσιών Δ. Χίου παρακαλείται ,λαμβάνοντας υπόψη τις προτάσεις της Ε.ΕΠ.ΕΤ. κατά την παρ. 1,του άρθρου 25 του Ν. 4787/2021 και του άρθρου 16 του Ν. 5116/24 (ΦΕΚ 100 Α/3-7-2024), να διενεργήσετε την κατεδάφιση το αργότερο εντός τριών (3) ημερών.
Αποστέλλουμε το 8' σχετικό στο Τμήμα Διοικητικής μέριμνας του Δ. Χίου(και σε περίπτωση το οποίο δεν είναι αρμόδιο να διαβιβάσει στο αρμόδιο Τμήμα ή υπηρεσία του Δήμου Χίου), προκειμένου να προχωρήσει σε θυροκόλληση της απόφασης στο κτίσμα, ανάρτηση στο κατάστημα του οικείου Δήμου και δημοσίευση στον διαδικτυακό τόπο αυτού, σύμφωνα με το 8΄σχετικό.

Το εις το θέμα 8' σχετικό γνωστοποιείται, προς την αρμόδια Περιφέρεια, σε εφαρμογή της παρ. 2 του άρθρου 25 Ν. 4787/21 (ΦΕΚ 44 Α/26-3-2021) και του άρθρου 16 του Ν. 5116/24 (ΦΕΚ 100 Α/3-7-2024).

Μετά την ολοκλήρωση των εργασιών, παρακαλούμε όπως ενημερώσετε την υπηρεσία μας.

Συνημμένα: Το εις το θέμα 8' σχετικό

Η Αναπληρώτρια Προϊσταμένη Δ/νσης

Αγιασμάτη Σοφία
Τοπογράφος Μηχανικός ΤΕ με βαθμό α'

PANAGIOTA GEORGELLI
20/01/2026 09:24

ΕΛΛΗΝΙΚΗ ΔΗΜΟΚΡΑΤΙΑ
ΔΗΜΟΣ ΧΙΟΥ
Δ/ΝΣΗ ΥΠΗΡΕΣΙΑΣ ΔΟΜΗΣΗΣ
Αριθ. Πρωτοκόλλου 306/21.01.2026

ΕΛΛΗΝΙΚΗ ΔΗΜΟΚΡΑΤΙΑ
ΑΠΟΚΕΝΤΡΩΜΕΝΗ ΔΙΟΙΚΗΣΗ ΑΙΓΑΙΟΥ
ΕΙΔΙΚΗ ΕΠΙΤΡΟΠΗ ΕΠΙΚΙΝΔΥΝΩΣ
ΕΤΟΙΜΟΡΡΟΠΩΝ (Ε.ΕΠ.ΕΤ)
ΧΩΡΙΚΗΣ ΑΡΜΟΔΙΟΤΗΤΑΣ
ΓΙΑ ΤΙΣ Π.Ε. ΒΟΡΕΙΟΥ ΑΙΓΑΙΟΥ

Μυτιλήνη 20/01/26
αρ.πρωτ.:οικ.8/Φ.2
σχ.133/25

Ταχ. Δ/νση: Καβέτσου 1
Ταχ. Κώδικας: 81132, Μυτιλήνη
Τηλ.: 2251047644
Πληροφορίες: Π. Γεωργέλλη
email: eepetba@gmail.com

ΠΡΟΣ: ΠΙΝΑΚΑ ΑΠΟΔΕΚΤΩΝ

ΘΕΜΑ: Διαβίβαση του 1ου Πρακτικού (πράξεις 19) της 1ης Συνεδρίασης του 2026, της Ε.ΕΠ.ΕΤ. Β.Αι.

ΣΧΕΤ.: α. Τα αρίθμ.4659/04.12.25, 4658/04.12.25, 4660/04.12.25 και 4734/04.12.25 έγγραφα της ΥΔΟΜ Χίου

β. Τα αριθμ.65682/25, 65559/25, 67377/25 έγγραφα της ΓΔΑΕΦΚ / ΥΠΕΝ.

γ. Η αριθμ.133/25 Πρόσκληση της Ε.ΕΠ.ΕΤ. Β.Αι.

δ. Οι από 15 & 16/12/25 Έκθεση Αυτοψίας.

Σας διαβιβάζουμε το 1ο /26 Πρακτικό (Πράξεις 19) της 2ης Συνεδρίασης του 2026, της Επιτροπής, στις 09.01.26, που αφορά στην λήψη αποφάσεων σχετικά με τα -α- και -β- έγγραφα και παρακαλούμε για τις δικές σας ενέργειες.

21.01.2026
ΤΕΑΕΚ

Συνημμένα:

- 1-18 πράξεις για Δήμο Χίου και ΥΠΕΝ / ΔΑΕΦΚ
- 19η πράξη για Δήμο Χίου

Η ΠΡΟΕΔΡΟΣ ΤΗΣ Ε.ΕΠ.ΕΤ
ΓΙΑ ΤΙΣ Π.Ε. ΒΟΡΕΙΟΥ ΑΙΓΑΙΟΥ

Μ. Μιτσούδη
22/1/26

ΕΥΑΓΓΕΛΙΑ ΠΕΛΕΚΟΥ
Π.Ε. ΑΡΧΙΤΕΚΤΟΝΩΝ ΜΗΧΑΝΙΚΩΝ με Α' βαθμό

ΠΙΝΑΚΑΣ ΑΠΟΔΕΚΤΩΝ

1. Δήμο Χίου

α. Δ/νση Υπηρεσίας Δόμησης

poleodomia@chios.gov.gr

β. mayor@chios.gov.gr

(πράξεις 1-19)

2. Υπουργείο Περιβάλλοντος & Ενέργειας

Γενική Δ/νση Αποκατάστασης Επιπτώσεων &

Φυσικών Καταστροφών (ΓΔΑΕΦΚ)

Αιγαίου & Κρήτης

Δημοκρίτου 2, Μαρούσι 15123

daefkak@civilprotection.gr

(πράξεις 1-18)

ΚΟΙΝΟΠΟΙΗΣΗ

1. Περιφέρεια Βορείου Αιγαίου

α. pv@pvaigaiou.gov.gr

β.grafeioantiperif@chios.pvaigaiou.gov.gr

ΕΣΩΤΕΡΙΚΗ ΔΙΑΝΟΜΗ

1. ΑΡΧΕΙΟ Ε.ΕΠ.ΕΤ
2. Π. Γεωργέλλη
3. Πρόεδρος

ΑΠΟΚΕΝΤΡΩΜΕΝΗ ΔΙΟΙΚΗΣΗ ΑΙΓΑΙΟΥ
ΕΛΛΗΝΙΚΗ ΔΗΜΟΚΡΑΤΙΑ
ΕΙΔΙΚΗ ΕΠΙΤΡΟΠΗ ΕΠΙΚΙΝΔΥΝΩΣ ΕΤΟΙΜΟΡΡΟΠΩΝ (Ε.ΕΠ.ΕΤ)
ΧΩΡΙΚΗΣ ΑΡΜΟΔΙΟΤΗΤΑΣ
ΓΙΑ ΤΙΣ Π.Ε. ΒΟΡΕΙΟΥ ΑΙΓΑΙΟΥ

Ταχ. Διεύθυνση: Καβέτσου 1, Μυτιλήνη 81132
Τηλ.: 2251047644 – email: eepetba@gmail.com

1ο ΠΡΑΚΤΙΚΟ ΤΗΣ 1ης ΣΥΝΕΔΡΙΑΣΗΣ
(την 09.01.0026)

Σήμερα, ημέρα Παρασκευή 09 Ιανουαρίου 2026 κατ' εφαρμογή των διατάξεων των άρθρων 23 έως 27, η Ε.ΕΠ.ΕΤ. χώρικής αρμοδιότητας για τις Π.Ε. Βορείου Αιγαίου, που συγκροτήθηκε με την αριθμ.23256/23 (ΑΔΑ: 656ΣΟΡ1Ι-ΓΘΒ) Απόφαση Γραμματέως, όπως τροποποιήθηκε και ισχύει με την αριθμ.18143/28.06.24 (ΑΔΑ: 6Ν70ΟΡ1Ι-4ΙΗ, ΦΕΚ 665/ΥΟΔΔ/03.07.24)καιτην25766/8-10-2025(ΑΔΑ:Ψ1ΣΗΟΡ1ΙΙ6Π,ΦΕΚ1353/Υ.ΟΔΔ/14-10-2025) Απόφαση, συνήλθε σε τηλεδιάσκεψη (μέσω της υπηρεσίας e-presence) μετά το από 08/01/26 ηλεκτρονικό μήνυμα της Προέδρου, στα μέλη, και παραβρέθηκαν και συμμετείχαν οι εξής:

- ΠΡΟΕΔΡΟΣ: 1. Ευαγγελία Πελέκου, Αρχιτέκτων Μηχανικός υπάλληλος του Δήμου Μυτιλήνης
- ΜΕΛΗ:
  2. Άννα Γιαννακού Πολιτικός Μηχανικός, υπάλληλος του ΥΝΜΤΕΒΑ (Τακτικό μέλος).
  3. Ελένη Βέτσικα , Πολιτικός Μηχανικός, Υπάλληλος Δήμου Μυτιλήνης (Τακτικό μέλος).
  4. Θεόδωρος Καλλέργης, Πολιτικός Μηχανικός, Εκπρόσωπος του Τ.Ε.Ε (Τακτικό μέλος).
  3. Ιωάννης Ορφανός, Πολιτικός Μηχανικός, Υπάλληλος Δήμου Χίου (Τακτικό μέλος).

Η Πρόεδρος διαπιστώμενης της απαρτίας, κηρύσσει την έναρξη της συνεδρίασης.
Ως Γραμματέας της Επιτροπής παρέστη η κα Παναγιώτα Γεωργέλλη.

Πράξη 16η
Η Επιτροπή αφού έλαβε υπόψη της:

1. Τις διατάξεις των άρθρων 23 έως 27 του Ν.4787/21 (ΦΕΚ 44/Α/23), όπως τροποποιήθηκε και ισχύει.
2. Τις Δ/ξεις του Π.Δ./τος 13.04.1929 (ΦΕΚ Α/153/29).
3. Την αριθμ.4734/04.12.25 (αρ.πρωτ. ΕΕΠΕΤ Β.Αι: 130/05.12.25) έγγραφη ειδοποίηση της ΥΔΟΜ Δήμου Χίου.
4. Το αριθμ.67377/24.10.25 έγγραφο της ΓΔΑΕΦΚ/ΥΠΕΝ.
5. Την αριθμ.133/10.12.25 (Φ.2) Πρόσκληση της Προέδρου της Ε.ΕΠ.ΕΤ.
6. Την από 16/12/25 Έκθεση Αυτοψίας, σε κτίσμα στην "Νέα Ποταμιά", Δ.Ε. Αμανής, Δήμου Χίου, (συντ.Google Earthe Lan:38.521691, Long:25.944129), φερόμενου ιδιοκτήτη Πούπαλου Σταμάτη του Παντελή, με βάση την -3- σχετική, σύμφωνα με την οποία:

"Πρόκειται για ισόγειο κτίσμα κατοικίας, με φέροντα οργανισμό μεταλλικό σκελετό, επενδεδυμένο με υλικά ξηράς δόμησης. Υφίσταται υπολείμματα επικάλυψης από λαμαρίνα. Εδράζεται σε πλάκα οπλισμένου σκυροδέματος - το ανωτέρω κτίσμα."

7. Το γεγονός ότι το επίδικο κτίσμα βρίσκεται εντός Βιοτόπου και περιοχής Ιδιαίτερου Φυσικού Κάλλους-NATURA, σύμφωνα με το ΦΕΚ 311/ΑΑΠ/2016.
8. Την από 08/01/26 ηλεκτρονική πρόσκληση της Προέδρου στα μέλη, για τηλεδιάσκεψη.
9. Το γεγονός ότι δεν παραβρέθηκαν οι φερόμενοι ιδιοκτήτες στην αυτοψία ούτε και στην συνεδρίαση προκειμένου να καταθέσουν τις απόψεις τους.
10. Το γεγονός ότι η Επιτροπή κατά την συνεδρίαση, αφού έλαβε υπόψη της την -6- σχετική και το φωτογραφικό υλικό (ΦΩΤΟ ΠΡΑΞΗ 16η) διαπιστώσε ότι:

"Παρατηρείται ολική καταστροφή της επικάλυψης του κτηρίου, όπως και των πλαγιοκαλύψεων, καθώς και των κουφωμάτων. Ο εναπομείναντας μεταλλικός σκελετός έχει υποστεί παραμόρφωση, λόγω των υψηλών θερμοκρασιών της πυρκαγιάς και απώλεια των μηχανικών ιδιοτήτων του σε όλο το εύρος του, αντίστοιχως και η πλάκα έδρασης του κτηρίου."

Η ΕΠΙΤΡΟΠΗ ΟΜΟΦΩΝΑ ΑΠΟΦΑΣΙΖΕΙ

- Χαρακτηρίζει ομόφωνα και κρίνει **ως επικινδύνως ετοιμόρροπο**, το κτίριο σύμφωνα με το άρθρο 25, Μέρος Ε του Ν.4787/21 (ΦΕΚ 44/Α/21), όπως ισχύει, στο οποίο υφίστανται σαφείς ενδείξεις άμεσου και αναπότρεπτου κινδύνου ολικής κατάρρευσης κατά την έννοια του τρίτου εδαφίου, της παρ.2, του άρθρου 1, του Π.Δ./13.04.29 (ΦΕΚ Α/153/29), αποφασίζει δε, την ολική **κατεδάφιση του**, του εναπομένοντος μεταλλικού σκελετού, μέχρι την στάθμη έδρασής του ισογείου.

Επίσης επιβάλλει:

- Την απομάκρυνση των υλικών κατεδάφισης, σύμφωνα με την νομοθεσία.
-Κατά την διαδικασία εκτέλεσης των εργασιών να ληφθούν όλα τα απαραίτητα μέτρα, ώστε να μην προκληθούν άμεσα βλάβες σε γειτονικές ιδιοκτησίες, διερχόμενους πεζούς και αυτοκίνητα.
-Η παρούσα απόφαση υποκαθιστά την έκθεση της τριμελούς επιτροπής του αρθρ. 7 του Π.Δ/13-4-29 (ΦΕΚ-153/Α/29), τη γνώμοδότηση του Συμβουλίου Αρχιτεκτονικής, του αρθρ. 7 του Ν-4495/17 (ΦΕΚ-167/Α/17) και την έγκριση του Υπουργείου Πολιτισμού και Αθλητισμού, περί της κατεδάφισης των επικινδύνως ετοιμόρροπων κατασκευών, σύμφωνα με την παρ. 3 του άρθρου 25, μέρος Ε του Ν-4787/21 (ΦΕΚ-44/Α/21).
- Η παρούσα Απόφαση διαβιβάζεται στην ΓΔΑΕΦΚ/ΥΠΕΝ, στην αρμόδια Περιφέρεια, στην οικεία ΥΔΟΜ και στον οικείο Δήμο, ο οποίος Δήμος λαμβάνοντας υπόψη τις προτάσεις της Ε.ΕΠ.ΕΤ., οφείλει να διενεργήσει την κατεδάφιση το αργότερο εντός τριών ημερών, από την ημέρα κοινοποίησης της, σύμφωνα με την παρ. 2 του άρθρου 25, μέρος Ε του Ν-4787/21 (ΦΕΚ-44/Α/21)
- Ακόμη ο Δήμος οφείλει αυθημερόν από την ημέρα κοινοποίησης της παρούσης Απόφασης, να τοιχοκολλήσει απόσπασμα της στο κτίσμα και να την αναρτήσει στο κατάστημα του και στον διαδικτυακό τόπο αυτού.

Η υπογραφή του παρόντος πραγματοποιήθηκε από τα μέλη με διαβίβαση μέσω ηλεκτρονικού μηνύματος.

Η Πρόεδρος	Τα μέλη:
Ευαγγελία Πελέκου	1. Άννα Γιαννακού
Η Γραμματέας	2. Ελένη Βέτσικα
Παναγιώτα Γεωργέλλη	3. Θεόδωρος Καλλέργης
	4. Ιωάννης Ορφανός

ΠΑΡΑΡΤΗΜΑ ΦΩΤΟΓΡΑΦΙΩΝ

Πράξη 16η

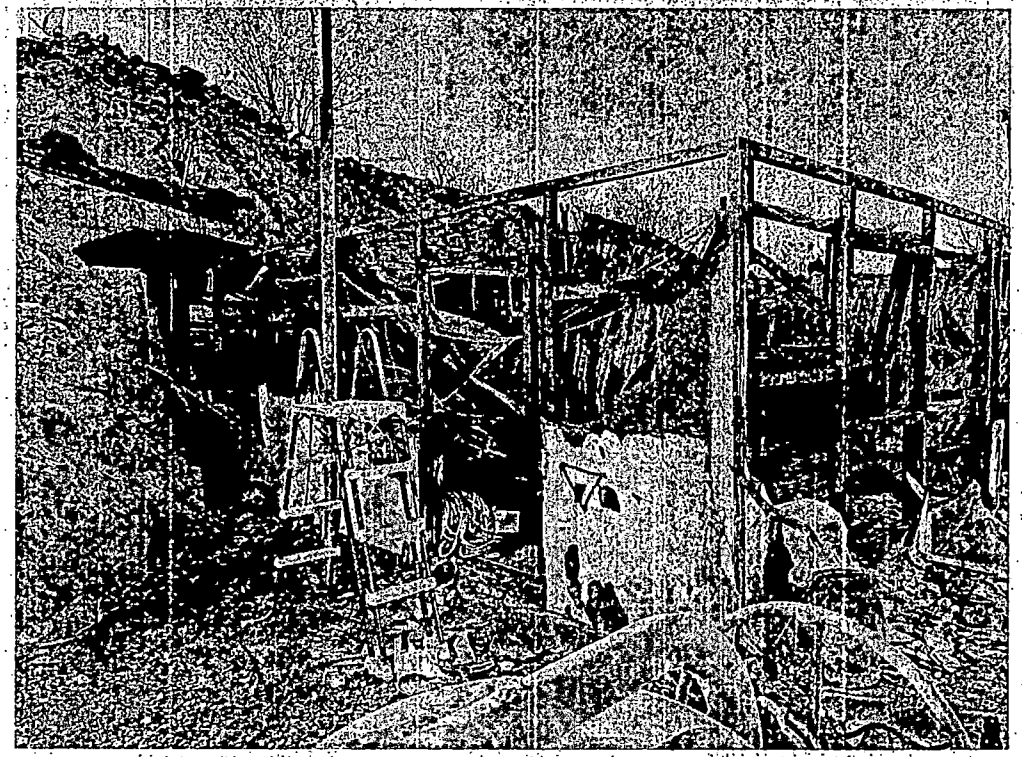

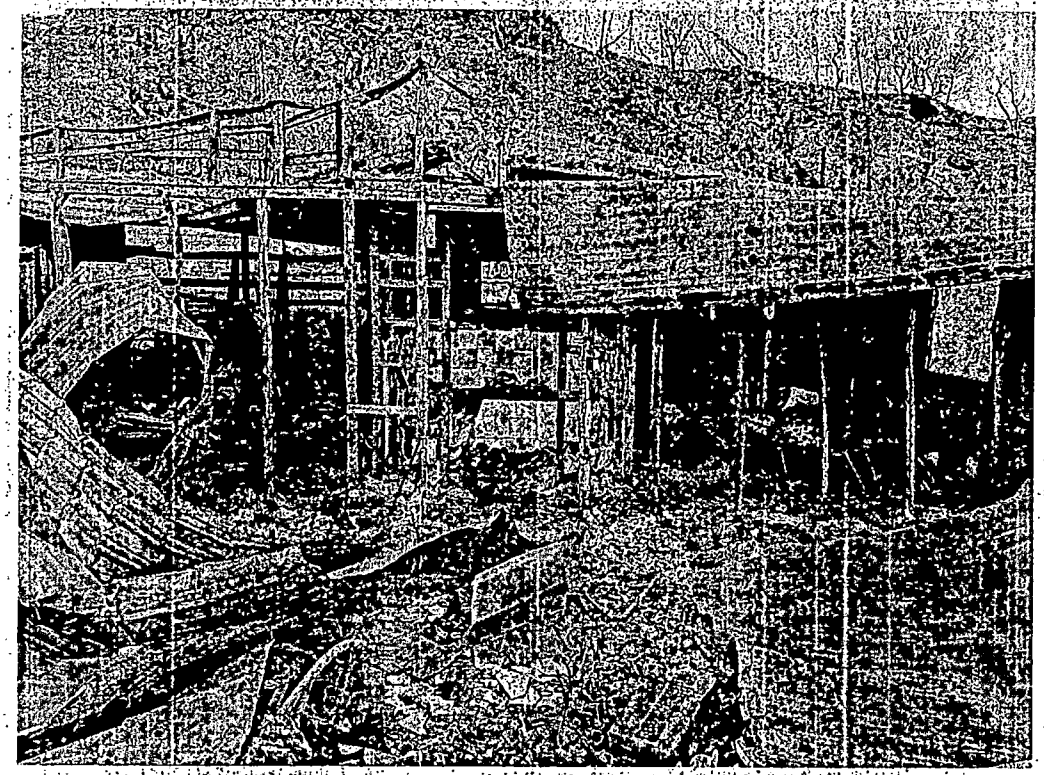

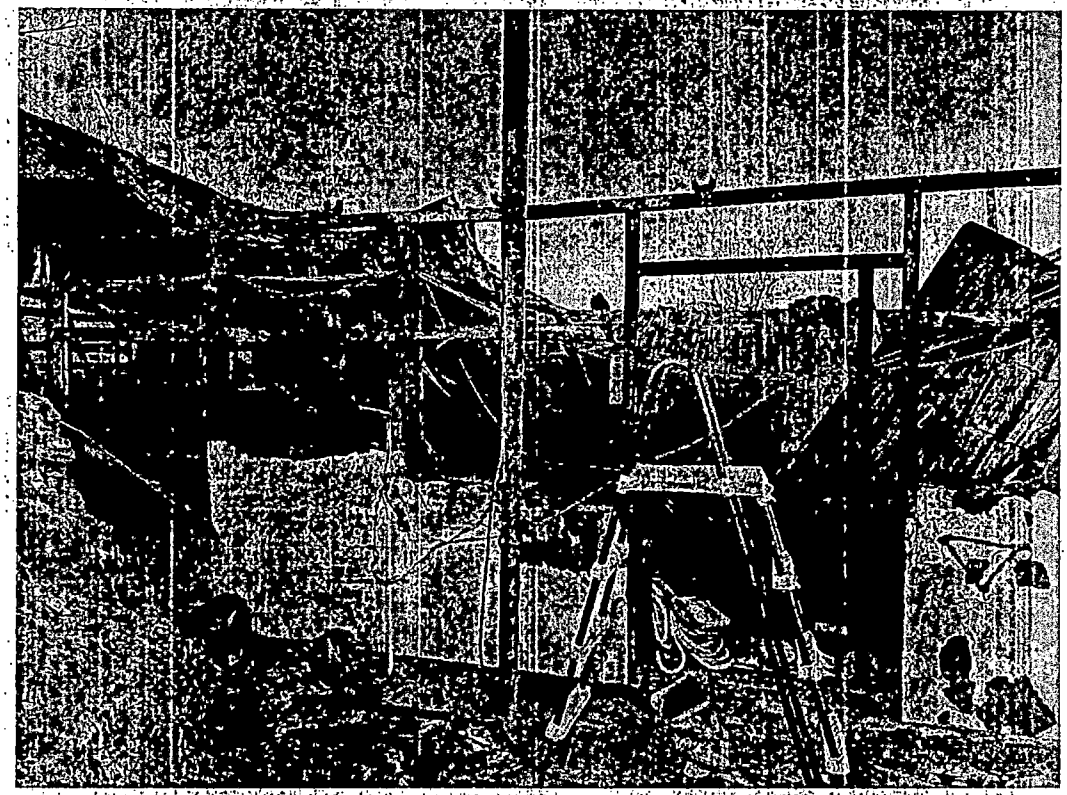

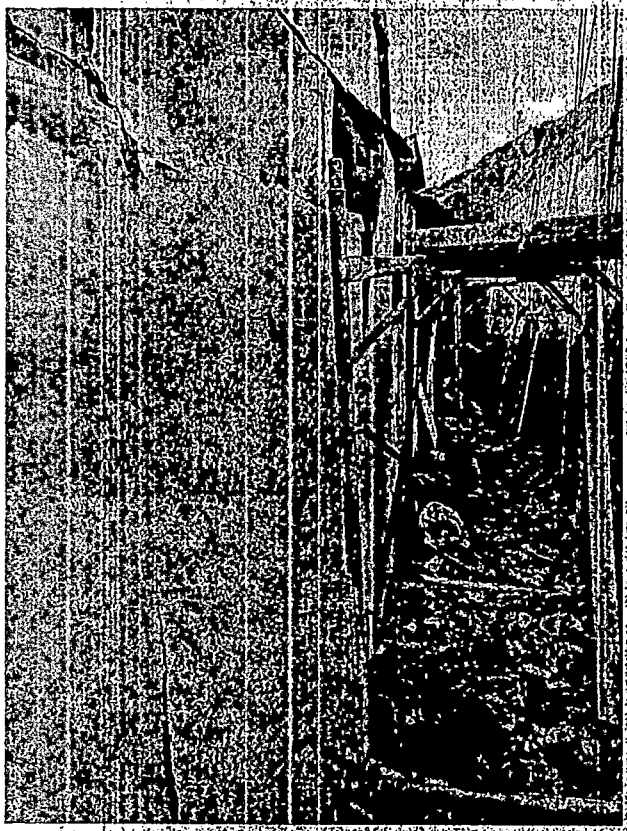

Πίνακας 2

Α		
Αρ. ΔΕΛΤΙΟΥ ΕΠΑΝΕΛΕΓΧΟΥ		Α050307
Φερόμενοι Ιδιοκτήτες		Πούπαλος Σταμάτης του Παντελή
Οδός / Θέση		- / Νέα Ποταμιά
Τοπική / Δημοτική Κοινότητα		Βολισσού
Δήμος		Χίου
Συντεταγμένες	Lon	38.521691
	Lat	25.944129

Ενδεικτικές Φωτογραφίες

Σχηματική Κάτοψη και Τομή

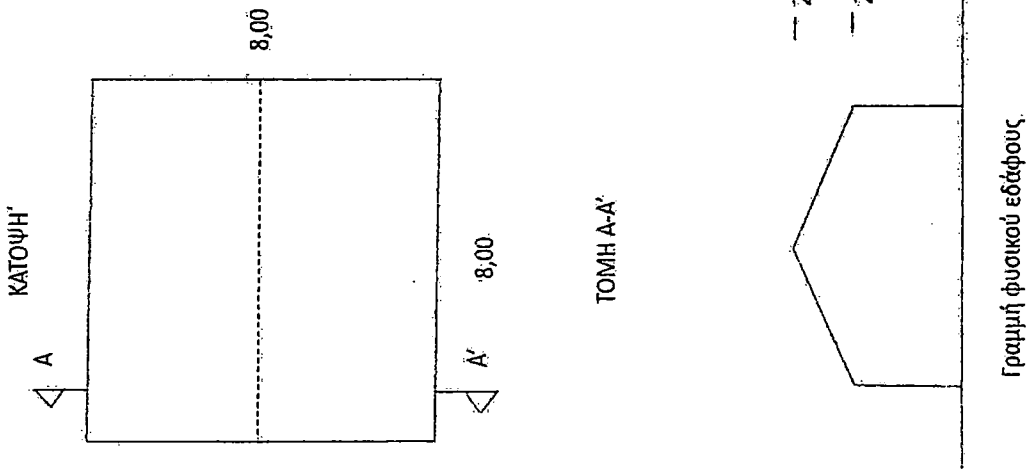

ΕΛΛΗΝΙΚΗ ΔΗΜΟΚΡΑΤΙΑ

ΥΠΟΥΡΓΕΙΟ ΚΑΤΑΣΤΑΣΗΣ ΠΟΛΙΤΗΣ & ΠΟΛΙΤΙΣΜΟΥ
Γεν. Γραμ. Α.Σ.Κ. & Λ.
Γ.Δ.Α.Ε.Φ.Κ.

Κωδ. Α Α.....

Α 05030

ΔΕΛΤΙΟ ΕΠΑΝΕΛΕΓΧΟΥ

(Συμπληρώνεται ένα Δελτίο Αυτοψίας ανά κτίριο και όχι ανά ιδιοκτησία - διαμέρισμα)

Α. ΘΕΣΗ ΚΤΙΡΙΟΥ

Νομαρχία: ΧΙΟΥ
Δήμος / Δ.Δ.: ΑΜΑΝΗΣ Περιοχή: ΝΕΑΣ ΠΟΤΑΜΙΑΣ
Οδός: Αριθ.: Τ.Κ.:

ΓΕΩΓΡΑΦΙΚΕΣ ΣΥΝΤΕΤΑΓΜΕΝΕΣ

Χ	38,52169°Β
Υ	25,94412°Α

Β. ΣΤΟΙΧΕΙΑ ΦΕΡΟΜΕΝΟΥ ΙΔΙΟΚΤΗΤΗ - ΔΙΑΧΕΙΡΙΣΤΗ

Επώνυμο: ΠΟΥΠΑΛΟΣ Όνομα: ΣΤΑΜΑΤΗΣ Πατρώνυμο: ΠΑΝΤΕΛΗΣ
Τηλ.: 6946277331 ΑΦΜ: 043372329
ΔΕΗ 5520408515

Γ. ΠΕΡΙΓΡΑΦΗ ΚΤΙΡΙΟΥ

Αριθμ. Ορόφων: 1 Αριθμ. Διαμερ.: 1 Pilotis: - Υπόγειο: - Χρόνος Κατασκευής: 2003
Αριθμός αυτοτελών κτισμάτων στο ίδιο οικόπεδο [1]

Είδος φέροντος οργανισμού :

- [ ] Σκελετός οπλισμένου σκυροδέματος
- [ ] Φέρουσα Τοιχοποιία
- [ ] Μικτή Κατασκευή
- [X] Άλλο (περιγραφή) ΜΕΤΑΛΛΙΚΗ

Χρήση / εις :

- [X] Κατοικία σε χρήση (ΧΥΡΙΑ)
- [ ] Κατοικία εγκαταλελειμένη
- [ ] Σταύλος / Αποθήκη
- [ ] Επαγγελματικός χώρος
- [ ] Βιοτεχνία / Βιομηχανικό κτίριο
- [ ] Άλλο (περιγραφή)
- [ ] Σχολείο
- [ ] Εκκλησία
- [X] Δημόσια Υπηρεσία
- [ ] Ξενοδοχείο

Δ. ΕΚΤΙΜΗΣΗ ΚΑΤΑΛΛΗΛΟΤΗΤΑΣ ΚΤΙΡΙΟΥ ΓΙΑ ΧΡΗΣΗ

Διευκρινίζονται τα διαμερίσματα των οποίων ο χαρακτηρισμός είναι διαφορετικός από το συνολικό.

Κτίριο κατάλληλο για χρήση (ΠΡΑΣΙΝΟ)	[ ]	Το κτίριο επιτρέπεται να χρησιμοποιείται.
Κτίριο προσωρινά ακατάλληλο για χρήση (ΚΙΤΡΙΝΟ)	[ ]	Το κτίριο δεν επιτρέπεται να χρησιμοποιείται πριν επισκευαστεί. Απαιτείται έκδοση άδειας επισκευής.
Κτίριο επικίνδυνο για χρήση (ΚΟΚΚΙΝΟ)	[X]	Το κτίριο ή τμήματά του μπορεί να καταρρεύσουν ξαφνικά. Απαγορεύεται η είσοδος σε αυτό. Ακολούθεί ~~κλειστός από τριμελή επιτροπή Μηχανικών~~ ΕΚΔΟΣΗ ΕΑΟΚΚ

Η εκτίμηση καταλληλότητας ισχύει: για το σύνολο του κτιρίου [X]
για τμήμα του κτιρίου [ ]

Αριθμός νοικοκυριών που μένουν αστεγα : 1

Ε. ΜΕΤΡΑ ΑΣΦΑΛΕΙΑΣ

Απαιτείται να εμποδιστεί η πρόσβαση στις εξής περιοχές .....
Απαιτείται άμεση υποστύλωση του κτιρίου .....
Πρέπει να κατεδαφιστούν ή να απομακρυνθούν τα εξής στοιχεία .....

ΣΤ. ΠΑΡΑΤΗΡΗΣΕΙΣ

ΟΛΟΣΧΕΡΗΣ ΚΑΤΑΣΤΡΟΦΗ ΟΙΚΙΑΣ

ΟΙ ΤΕΧΝΙΚΟΙ ΠΟΥ ΔΙΕΝΗΡΓΗΣΑΝ ΤΗΝ ΤΑΧΕΙΑ ΑΥΤΟΨΙΑ

Ημερομηνία .....
Ώρα .....

1. Ονοματεπώνυμο: ΝΤΑΛΑΠΕΡΑΣ ΓΕΩΡΓΙΟΣ
Ειδικότητα: ΠΟΛ ΜΗΧ
Υπογραφή .....

2. Ονοματεπώνυμο: ΞΑΝΘΟΠΟΥΛΟΥ ΜΑΡΙΑ
Ειδικότητα: ΑΡΧ ΜΗΧ
Υπογραφή .....

ΠΑΡΑΛΗΦΘΗΚΕ ΔΕΛΤΙΟ ΑΥΤΟΨΙΑΣ

Ο Παραλαβών / Η Παραλαβούσα

Ονοματεπώνυμο: ΠΟΥΠΑΛΟΣ ΣΤΑΜΑΤΗΣ
Υπογραφή .....

- [X] Ιδιοκτήτης
- [ ] Διαχειριστής
- [ ] Άλλος

ΠΑΝΔΗΣ ΝΙΚΟΣ
ΠΟΛ ΜΗΧ

DATA ENTRY
Κωδικός υπολ

Το παρόν δελτίο συνοδεύεται από ενημερωτικό φυλλάδιο με οδηγίες για τις περαιτέρω ενέργειές σας, προκειμένου να γίνει αποκατάσταση των ζημιών και χορήγηση Στεγαστικής Συνδρομής.