

ΕΡΓΟΔΟΤΗΣ:

**Δ Η Μ Ο Σ Χ Ι Ο Υ**

ΕΡΓΟ: **ΕΠΙΣΚΕΥΑΣΤΙΚΕΣ ΕΡΓΑΣΙΕΣ ΣΧΟΛΙΚΩΝ  
ΣΥΓΚΡΟΤΗΜΑΤΩΝ Β' ΒΑΘΜΙΑΣ  
ΕΚΠΑΙΔΕΥΣΗΣ ΔΗΜΟΥ ΧΙΟΥ 2025**

ΘΕΜΑ ΣΧΕΔΙΟΥ:

**ΟΨΕΙΣ ΚΤΙΡΙΟΥ ΤΟΥΑΛΕΤΩΝ ΓΕΛ ΚΑΛΑΜΩΤΗΣ**

ΚΑΙΜΑΚΑ: **1 : 50**

ΑΡΙΘΜΟΣ ΣΧΕΔΙΟΥ:

**A.01**

ΗΜΕΡΟΜΗΝΙΑ: **ΦΕΒΡΟΥΑΡΙΟΣ 2025**

ΣΦΡΑΓΙΔΕΣ - ΥΠΟΓΡΑΦΕΣ:

Η ΣΥΝΤΑΞΑΣΑ:



ΜΑΜΟΥΝΗ ΠΟΥΛΥΑΝΝΑ

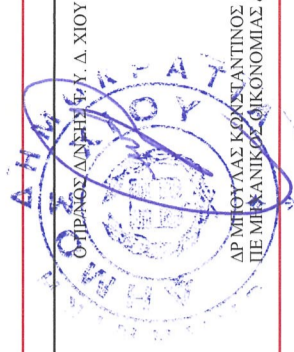

**ΟΨΗ ΒΡΥΣΗΣ ΜΕΤΑ ΤΙΣ ΠΑΡΕΜΒΑΣΕΙΣ**

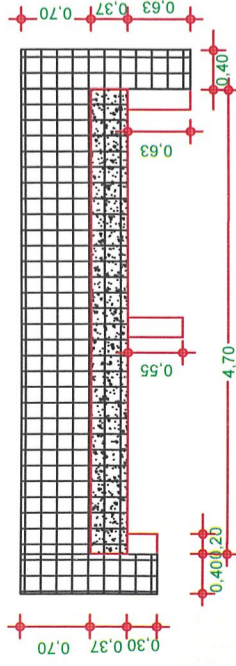

**ΚΑΤΟΨΗ ΒΡΥΣΗΣ**



**ΟΨΗ ΑΝΑΤΟΛΙΚΗ ΤΟΥΑΛΕΤΕΣ**

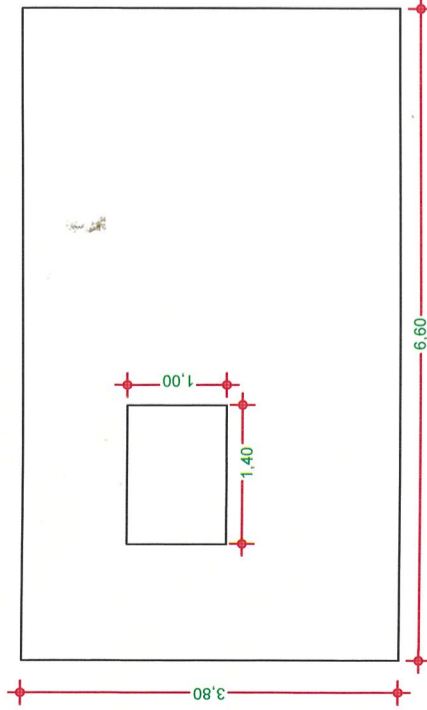

**ΟΨΗ ΒΟΡΙΝΗ ΤΟΥΑΛΕΤΕΣ**

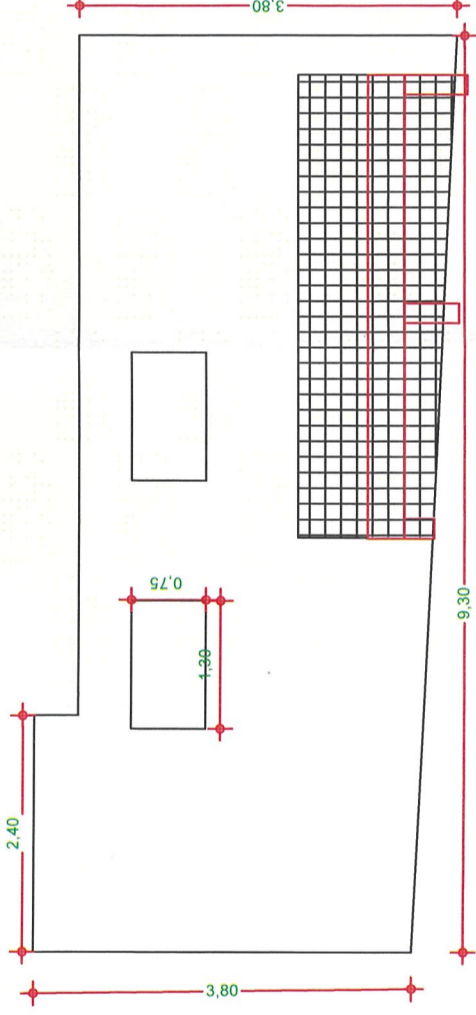

**ΟΨΗ ΔΥΤΙΚΗ ΤΟΥΑΛΕΤΕΣ**

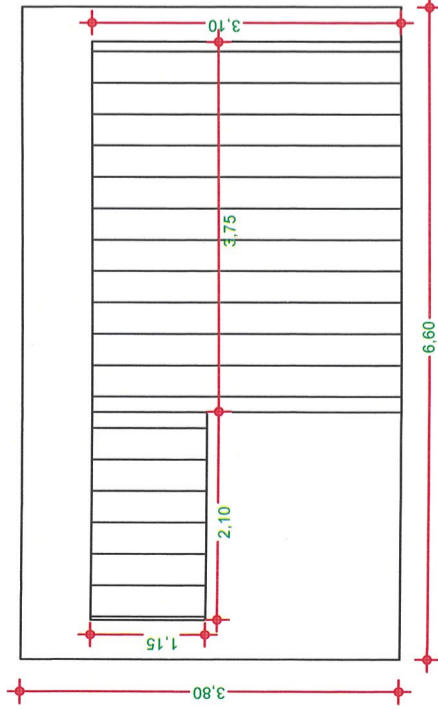

**ΟΨΗ ΝΟΤΙΝΗ ΤΟΥΑΛΕΤΕΣ**

